大清光緒十一年

外埠售報處 北京前門外廊房頭條胡同申昌及西口外路西集文閣○天津紫竹林富廣東榮子潤璧沈祥君○牛庄魚市西大街南胡同老福興信局○烟台紫竹書院○南京城內夫子廟前存昌書坊中昌○武昌糧道街雜貨店○漢口江漢關前申昌○九江經昌鎮字號仁信號○廣州府巫家倉信局○安慶平心橋上首江友蘭及小南門內羅春台○揚州多子街汪路源錫店東關街申昌及關子街馬市口蘇州元妙觀前劉承恩○江西省城大源古香羅蘇州崇恩信局○蘇州府前街安泰錫信局○蘇州閶門內鼎新閣○常州大街申昌○常熟城內縣前西門外與合號○保定至泰盛信局

申報

第四千五百五十八號

○杭州城中三元坊申昌○湖州北門內萃和坊府城隍廟西嘉興府申昌○嘉興北門內大街拔兒坊南申昌○廣門外六錦儀觀音院○汕頭升平街申昌內吳明縣○福州南臺復源洋行○寧波江北岸鉅龍和豐信局○湖州府前街廣源發○廣東省城西關十八鋪中約申昌及蘇州鉅興信局○四川重慶府湖南長沙府清江浦朝宗信局其餘外埠由信局發京報房代售

告白刊例 第一日每字取錢五文第二日至第七日每日每字取錢三文第八日起每日每字取錢二文半結算字以十字起算不及十字之數爲率多則照加記右實物論說等皆交本館應刊續門接稿皆不取分文惟原稿無論刊與不刊概不能寄回

十一月十五日

本館售報每張計錢十文 外埠酌加寄費

(禮拜日) 西曆一千八百八十五年十二月二十日

文選館精選石印小題宗海初編出售

縮本小題宗海爲吳下文匯館主人選定是選專取名家稿卞時賢窗作以及歷屆試草各省書院課藝始事於癸未之春而集事於乙酉之夏先出初緝八千首交本齋石印欲購諸君爭來問訊而主人不厭精審凡字體略欠工整而校對容有漏誤者不惜費本抽出重印且查與文藪珠華等集有彙題一藝之雷同者刪除崇淨是以稍稽時日今已一律告成分裝十六本定價洋壹元五角准於十一月十九日出售售處在法馬路密采里外國飯店南對面第六十七號門牌內文匯館購取如願躉售面議可也此佈

點石齋主人啟

六十號畫報出售

距金陵城七十里有花山山頂有巨潭潭水清冽霜降後龍蟄伏其中每當天朗雲淨時輒浮水遊戲人給香火貲於僧可引往游覽茲圖之以供衆覽並首畫謝綱圖爲曾君勁安所繪十女後附淞隱漫錄圖說一則並送戊字號目錄一張閱者鑒之此佈

申報館主人啟

再論捕房押犯宜有區別

本報前曾著論說謂捕房監禁犯人之所宜有區別詳哉其言之矣而捕房苦於地方之狹窄無從爲大廈之庇亦出於勢之無如何有西友過余而問曰子之前論捕房押犯之宜有區別予亦知我外洋監獄之制度乎余曰聞之而未詳也西友曰子之所論未嘗不是捕房諸人固未嘗不知前者所以欲借英國家設在上海之獄房以爲禁押犯人之所者以英國監房所押之犯實屬無幾故有此通融之計無如英國家未經俯允事遂中止若僅有現在捕房之監獄又何怪乎押犯之混雜而不能分別耶且即使英國家監牢而許爲借用亦屬不敷所用蓋照外洋之制另造監獄之制約需數金今上海地方若欲另造監牢恐非用數千金之費則其地仍不足用若能仿照外洋之制另造一大厦以爲分押犯之所則不但牢內可以不生事端而且竊賊小從此可以漸少其實人有裨于地方之事現當工部局將次議事之期爲弗將此事一爲籌及若果籌辦及於此事則非仿外洋之制不可蓋外洋一牢房無不高其閈閎厚其墻垣爲屋之軒敞高爽絕無潮濕蒸蒸之氣不必言矣但就其所區之房間約總以數百計每房一間長寬約止七尺僅足以容一人之坐臥勿使押犯得以相聚偶語日間則押以出外作工監者不離左右無可交談夜則驅之以歸人各一室彼此不能呼應故由同諸事皆有所不便上海押犯之人者每遇新犯入牢必且多方勒索甚至剝其衣褲時有經查出而重責者外洋則必無是事也且外洋押犯之地分門別類井然秩然男犯則歸在一處女犯則歸在一處女牢禁卒等類亦以婦女充之此則所以嚴男女之別固無論矣即其所押各犯亦各從其類以爲等有命案之犯則區爲一類有盜案之犯則區爲一類有打降之犯則區爲一類有拐騙之犯則區爲一類其他如戶婚田產錢債等事無不各有等差各有位置甚且同一盜犯而爲首爲從地即不同同一竊犯而爲初爲積區又各別如此分別故獄中房屋必得如許而後足用獄中有醫生偶有犯人患病立即可以診治而人各一室即疫氣瘡毒均不至於傳染而且規矩之嚴密又無逾乎此獄官亦居於內一禮拜中親自巡視押犯者約必有三四次犯人有事可以面訴於獄官或犯人不獲面訴而訴之獄卒轉稟則必須將其事達到設未達到而日後獄官巡視之時一經犯人聞及則必將該獄卒從重懲處犯人所著另有衣服不與常人等設或潛逃見之者一望而知不難弋獲獄中有寫字房各犯倘有欲訴之冤亦可請爲代書其有所押之犯案係富貴之人身擁或有華服以及戒等貴重之物一經入獄即皆取出交於寫字房爲之包封而藏於鐵箱待其期滿釋釋之日悉數交還絲毫不缺獄中又有禮拜堂或當休息之期犯人不出作工則有牧師升堂講書召集各犯使之靜聽反覆開導懇摯勸化多有聞之而憬然改悟者各犯既不能聚談日則作工夜則卒閉一室寂處無聊人靜則悔心生悔前則與善漸近故外洋監押之犯多有悔過遷善自怨自艾迨既出之後不但憚幽囚之苦而不敢復萌故智抑且深悔生非而力圖後效從此竟成爲好人者亦屬不少曾聞某處獄中有犯人押至十年該犯在獄中除作工之外暇則作諸手藝零星物件托禁卒等持出售之於人所得之貲悉以存貯於獄中迨釋放出外則銖積寸累之貲已不下數百番藉此以作小本營生不復再蹈前轍數年之後竟成小康此皆監獄之制盡善盡美故有此潛移默化之妙用也今上海捕房不特高爽寬廣不及外洋而且日間作工雖以監押有人不能交談晚間則群聚一處有說有笑無所不談其初犯竊者一經監禁數月之後即成爲老練賊黨押所老犯日夕有以教之故能自精師而賊智日進也若一切生意中人偶有錢債細故而被押者則又毫無區別與竊匪等共繫一處尤屬不成體統與外洋制度大相逕庭即以中國各州縣之監獄飯歇隨其案之輕重而顯有區別者亦有譁乎若後者爲捕房亦明知之而苦於無從設法是誠大可惜之事矣余曰請以予言列諸報端俾將來會議事時之嚆矢即爲將來設法仿造之左券也何如

緬甸計程

○華洋新報載有達緬計程一則錄之亦足知該處之途徑也據云由英境北界的眼渺城溯怒江北行至英緬分界處緬甸第一隘口地名阿蘭渺水程四十一英里由此而北皆是緬境下英軍即從此路攻入者也由阿蘭渺至冥勝城四十六里此爲緬南界第一重鎮緬兵皆屯其處以阻英兵之入剝下業被英襲破矣由冥勝至芭威鎮二十一英里其處住有緬兵現已被英攻下其壘由芭威至野蘭養四十英里其處乃産土油之區由野蘭養至新妙勇譯即白象嶼三十三英里蓋其處山中多生白象故名新妙勇至色領渺十八英里色領渺至南烏城五十三英里其處緬兵亦被攻破南烏至坤院三十七英里坤院譯乃七村爲市之義由坤院至冥然二十六英里乃緬境遥馬之區由冥然至色敢八十七英里即英兵現往進攻之地由色敢至緬京七英里由英仰光屬北界的眼渺城起從怒江至緬京水程共得四百一十五英里此即英軍現下攻入緬甸行新必由之水道也其江乃發源中國雲南及西藏兩處流匯於緬北之枚摩城成爲大江奔騰浩瀚南流經於緬京再西南流入緬南英屬境將至仰光分三大股以注於海江面寬而多石湍速而流急自仰光至緬京商人輪船約須十二三日回則順流南下八日可達

緬王妄想

○緬甸國王以夢兆可以勝英遍諭臣民一節本館前已錄報其愚妄之情業堪一噱茲接本館訪事人近報云緬王及妃商量遣宮一事眞不覺令人聞而笑煞爰錄出供諸君一粲據云近有緬民自立京瀛打莉城發

信以告仰光英境之緬民曰刻下緬王底母與其妃蘇咄阿那以爲我國有佛法相助前敵諸將足破英兵此番逆將英人盡行逐去前所侵地全璧奉回當仍在仰光建立京城是以王與妃每日披圖讖屬仰光何處擅稱形勝以充建宮室爲駐駕之所其他一無所聞也此信一到仰光西人聞知莫不捧腹泰吾士日報乃作諧調曰緬王及妃若一旦惠臨仰光我英人當無不欣慶業敬代爲備駐駕之所即仰光之大監是也若以其宮室陋不肯居則英印孟買有新成之大監足供王及妃之游憩矣西報之言固屬過虐而緬王夫婦之設想亦實太奢自家兵敗將亡地失城陷大兵壓境滅亡之禍旦夕可見而自不知危尚瞀然爲宮室之謀以宗社爲兒戲昏庸驕暴四者兼之欲求其不遭滅亡之慘尚可得乎有此一節緬之終必覆滅無待蓍龜者矣錄華洋新報

象陣紀新

⊙華洋新報群述英緬之戰以象爲陣語頗新穎錄之以供衆覽據云由東屋督軍進勦之英兵官四員偕行據云攻下某城卽留一官駐守餘三將再進攻下又如之蓋此行冀得四城以爲功也其軍中驅用大象二十二隻以四象負大砲四尊負火藥砲彈者十二隻負軍械用物者四隻負糧精食物者二隻其象乃產自本境山中體巨力大經印人象奴數練極馴登山渡水如履平地誠行軍陸地之妙法也業自東屋起行進發刻離捷音未到而馬到功成太平有象之徵業已不煩蓍卜之者矣其第一圖繪巨象一頭高有丈餘長可八尺四蹄如柱背鬣革皮有類鞍式方大數倍下承以巨帶周腹緊縛其頸與層皆繫以鐵索如馬之有前後轍背負大砲一尊並雙輪砲車一架一印人象奴橫垂象頸手執長三尺之鐵鈎鎗一具以控制進退行止惟象奴命是聽稍違卽用手中鎗以鈎其耳象則股慄不敢逆焉第二圖乃隨於負砲之象後者象之高大縛束一如前式其背乃負火藥一大區方箱上格有彈箱六具其行與第一圖之象前後相偕不離寸步蓋備不時之需也第三圖乃繪戰象渡水之圖岸上有遠山甚高山下雲樹迷雜之中有塔巍起意卽緬甸山城之佛塔也近水有小村落臨流茅屋數間式樣中國之製屋背略高有破板橋横出於水以備取汲屋傍竹樹相間樹之高者數丈另一小舟二印兵蕩漾波閒水闊波平一灣如鏡末渡之象盤旋林中伸鼻長吼自鳴得意其在水鳧行於中流者共七象初渡而飲以鼻者有之覓行深處僅露一鼻噴水數丈者有之將達彼岸回首顧羣以示先登者有之其背督乘象奴一人騎著坐者立於象背者不一其法要在習之於素行之於用也第四圖上繪象已渡水伏地上載之形象貼地伏前腿龍伸鼻曲如環後腿如人跪象奴手撫其額二英兵立於象背砲車之上叉二英國炮兵用根共扛一砲上舉象背之兵曲腰躬身以避之此上下之常法也第五圖則繪象隊行於平地及將見敵之圖也其法乃四砲象分四行並班而行無少前後象前英國兵官一員戎裝乘馬爲導象之左右各有英國恃快鎗步兵三名護之行其後則以印兵爲殿負火藥砲彈之象護者如前極其嚴肅遇敵而施無不瓦解者也爲釋其圖形如上閱者當知象陣之妙矣

日報彙譯

⊙日本報云邇來當道各員咸以時事孔亟爲憂謂現在之兵制欲與諸強國抗衡尚恐力有不逮若再苟安禍將立至云⊙日廷派谷烏尾兩提督前赴歐洲諸國察看兵法定於十二月起程⊙近日擬將封存舊潑之大小銅砲六十門解赴大坂砲廠改鑄新式大砲以資剩器⊙西歷十一月二十九日大版及京都兩處各巡捕頭聚集兵庫縣會議惟其事甚爲秘密外人不得預知悉者爲各處舊黨甦之事歟⊙英國外部匯銀一萬二千與美廷被美人準毛欄所竊逸他方英廷疑係潛匿東瀛遂電致日廷託爲查緝本月一號有英國輪船由金山開抵横濱巡捕查得該賊隱匿船中俟其登岸詰得實情遂卽帶回捕房收押翌日會同美領事用馬車將該犯押送刑署訊供問擬按照律科罪云

瀛海飛輪

⊙日本報彙云西歷本月六號中國招商總局派員于莊上舍投文長崎理事衙門謂總局不日卽有輪船開往横濱神戶長崎等處招徠生意今特先來察看各口商情小駐三天卽赴神戶日本郵船公司聞此消息卽將搭客船價每人減去兩元云

豫章新語

⊙新任廣東學憲胡宗師瑞瀾於十月廿八日由京南下道出江西自中丞以下皆命駕出郊前詣滕王閣恭迎如禮宗師旋卽登岸次第拜會有差聞取道韶州入粵云⊙武闈技勇十月廿八日始行試驗⊙十一月初旬先出挑榜後出正榜當試技勇時其孔武有力者不乏其人見者無不歎服然其中力不能勝者致折臂傷胸伏地嘔血亦有數人云⊙軍興以來挑練選鋒駐紮北營爲著有撫標三營駐紮城外濠上者有南昌城守營皆於綠旗本餉外加以練餉及夫價棚價規制一如行營取其日夜會合便於練習防範也近日德中丞見各兵丁另紮營盤致城上樓屋虛寂無人殊失城守二字之義且夫價棚價另行支銷歲費不貲未免虛糜因一律裁撤飭各兵丁日夜駐紮城上不但撙節糜貲亦實事求是也⊙東大街之左營衙署因鄰近失愼致焚其頭門馬寮等處當日營官兵丁皆吃驚不小今議將署前一帶餘地向賃與鋪戶建造唐房者今既燬失不准復造以杜後患或謂收入地租不少如禁其復造未免公私兩損何如飭令復造者改建磚牆磚門俾官民兩受其益之爲愈乎或又謂禁其復造者爲漲地租起見然歟否歟⊙賜福巷某娼寮日前有兩武生於盤馬彎弓之餘爲趨蹐逐臭之樂該妓見其囊[illegible]錢[illegible]婉言拒絕之二生未免掃興因與之角口時在四更巡總查某弁聞聲入室問明情形將兩武生與三妓友押赴新建縣各遭笞責武生則發班房看待妓女則發官媒管押是亦整頓風俗之一端也⊙日前有一民船由省上駛至瑞河口地方灣泊有素識之數人從岸上相招謂欲搭船回梓船戶允之詎上船後警聲一呼岸上伏有多人悉行突出將滿船衣物搶去船戶勢孤力弱不敢拒敵潛返省垣以強盜白日搶劫控究或謂此非強盜也船戶欠其錢屢索無償是以下此毒手耳

揚城火警

⊙初八日亥刻揚州鈔口門外南首某姓家失愼各處水龍聞警馳至火勢已不可嚮邇幸汲水較便隨卽撲滅計延燒木行以及居民草房約有十二三戶起火之由容俟續述

烟臺火警

⊙初七日晚八點鐘烟臺招商局失愼於時烟氣彌漫人聲嘈雜洋行水龍較近爭先馳到俄而文武廳汛及海防營水龍次第趕到人衆手多約兩點鐘時方得救息幸是夜天晴風靜不至蔓延云

鄂州火患

⊙本月初八夜三點鐘時已月落參橫霜凝風冷居人皆擁絮作漆園游忽報鄂垣外大堤口火警急推枕而起昏黑中遙見熊熊燭天火光計長里許閱二點鐘之久火始熄滅次日探知起自某宅延燒二十餘家多屬手藝腳夫營工小店是處地鄰荒野幸有委員彈壓防營兵救得以迅速撲息云

禾城火警

⊙十一日傍晚時嘉興北門大街孩兒橋南首永盛花砲店因研舂火藥以致火星猝發頃刻延燒幸爲時尚早遠近水龍聞警來救得卽熄滅祇焚去披屋一間尚大幸惟研藥之夥逃避不及頂上青絲已被紅孩兒刻去肌膚亦已焦灼是日更鼓初轉警鑼又鳴東棚南堰等處水龍爭先馳救後知堤灣街後面空地江北客民什處焚去柴草一堆而已各水龍紛紛折回何火警之多耶

會商善後

⊙臺灣新設巡撫與新疆事同一律所有善後事宜在在均須籌畫現聞閩浙總督楊石泉制軍擬於月內渡臺與劉省三爵撫憲會商應辦各事云

儲憲行旌

⊙馬儲憲有本月十五日赴氾水採買運米之說隨漕各員已於初六日派委矣聞是日委札共有四十件剛襄辦兼頭幫係

兪閬馬照會同襄辦李厚庵司馬先行到局其餘點兌驗船各員亦隨後到局各司其事

本年海運及河運蘇省各委員單

◎海運滬局總辦候補府譚泰來楊靖松海防同知劉啓彬上海縣莫祥芝　會辦候補縣楊厚書
辦候補同知鄭本誠施澍候補通判朱世甚王鍾瀚候補縣錢麟圖蘇升紀滕恩沛湯學江李徽槐直州同王伯乾　差遣候補按經歷馬中皆府
經歷霍錄炳縣丞湯慶淚葉恒新巡檢蔡濟慶孫鑑齊從九溫士俊典史吳蔣曾毛雲錦孫官準◎海運津局總辦候補府崔紳祖候[illegible]同知土用
飢　會辦候補縣吳甚芳　幫辦候補同知李福冕明瑞王嚴馬玉田直隸州趙惟善候補選判王振鏞牛漢奎文綸徐承福孫和鳴侯[illegible]知州右
和罄楊鳳儀郎用縣吳炳湯曜候補縣睦昀麟恒周濂蔡世濂孫家崙楊文斌孫茂檀張豫立杜仁榦僉德熠徐晨寅馬霆恩河啓綬王國[illegible]直州
判宋恒坊朱培仁　差遣候補理問周玉朱景賀候補道庫大使易家鼎縣丞張寶琛吳秉衡吳德輝劉步洲方世愚李芳陳鳳崗李德埴趙雲樟
巡檢晁師醫藹福齊王文煥錫紹匯沈懇滿沈爾綢興史胡長慶畢蘭　紳董鄒開順汪介耆金福臻彭應庚楊佐垣◎河遷劉辦候補屆署學祖
文案候補縣查以觀　支放候補縣殷劉　押運第一幫候補縣帥遠熿　第二幫候補同知陳步高　第三幫候補通判李遷炬　第四幫侯
補通判劉文澈　差遣候補理問王顯鎔候補道庫大使陳醇炳府經歷葉紫綏巡檢宋維璋

敢設兵輪

◎粵寇披猖之日官軍與之角逐於江皖之交水師之力居其大半其時水師名將首推楊厚庵彭雪琴兩宮保迨乎寇氛既息　朝廷知江防之宜重爰　命彭宮保按年巡閱以收有備無患之效近日朝議整頓長江防軍因擬於長江水師各舢板船撤去一半[illegible]既一半經費改造小兵輪分給各鎮操練巡哨江面與舢板船相爲表裏從此江程千里瞬息可通江防不且愈固哉

使節遁閱

◎出使美日秘三國大臣張樵野京卿之參贊隨員繙譯官等共有十餘人現在尚未到齊其已到滬者祇頭等參贊延齡及隨員彭承謨江鑑等聞其餘各人不日亦可到齊星使起程之期現尚未定云

領事已到

◎昨禮拜六英公堂應輪夏副領事會訊前因夏君公出由遠繙譯代理昨日夏君已到堂會判各案矣

諭令調停

◎汪子宜請自周隋[illegible]鱗號一縣訊[illegible]情自厦登道報作何景峯拔邁稟詞汪子宜金梅溪亦到案[illegible]

何稱光緒七年起造恒合祥公司房屋時每股出銀二千兩屬祗五百兩向[illegible]借一千五百兩[illegible]借八[illegible]九年轉業[illegible]將小東門外保險地租兩單作抵房稱七年借銀一千五百兩[illegible]經還趁九年另償之銀將小東門外房屋作抵會立抵據太守將[illegible]何[illegible]稱小東門外房屋租保銀一千兩如何可繳二千三百兩四有公司另屋股分欲肯借銀太守謂現在英廢所控如何定讖歲將[illegible]是閱何叉稱本年兩已獨過七百四十兩又恒合辭必司帳上餘利二百大十三兩敘現在祗欠銀一千二百九十七兩至小東門外房屋所收之租尚不敷繳地租錢兩太守謂汪前控層將公司股份抵銀一千二百兩遲獨[illegible]還汪本不願收管房屋錢見周無銀可取始肯收房及傳周到交齊願將房至伊管贅但務須金何兩人原意答押方可放將金何傳案得則汪周之事[illegible]何不相干涉局將股抵押興汪本不應由何姓導主爾等既有枝節金亦大股可仍贊金調處遂令汪何屢三人暫退償股金貸事須爾導停即奠汪將公司房屋收管日後枝節正多爾亦是股東罷更受累還須兩下相欄爲恳令稱慶亦讓停均不肯允太守莽將三人傳邀復向毋開導汪稱小東門外房屋何既不要諒必不值如許銀兩況[illegible]祗請追銀並不要伊房屋何如肯出銀一千二百歸亦可將小東門外及公司房屋收管何稱我惟索銀現[illegible]伊能還銀一千二百九十七兩股份仍[illegible]伊收管惟另銀六百兩處周向金名下借去太守謂總之周既無銀如何可作股東附股造屋今着金向爾等四人調停爾等可商通與核至周所稱帳目不清准將不清之慮指出男具稟詞可也

東夫被毆

◎昨下午四點鐘時五馬路相近三洋涇橋之第八號門牌西婦家有一東洋車夫毆西婦拉入屋內閉門而毆之並不知其因何事但聞[illegible]車夫喊聲如斬豕外人聞聲集觀約以百計似皆有不平之意大聲高呼或力推其門欲恐破扉入救而卒不可得頃入該車夫奮力踰短門西出手中已鮮血淋漓其時門外人喧譁甚至欲尋巡捕而不可得蓋昨係禮拜六爲西人跑紙之期巡捕或者咸往觀跑紙故遁處寂無一人致[illegible]西婦[illegible]施其毒手歟

允釋行夥

◎謙信洋行之粵人譚如新即譚日新屢船裝載雞鴨肝被巡丁指爲漏稅爭毆報捕由羅太守訊供將一人看管[illegible]由貨捐局將巡丁及船戶保去譚仍押候復訊昨由謙信洋行東帶同叅某[illegible]案聲明前情并稱我行雞鴨肝放在蒲包內由十六鋪過見巡丁誤認爲洋藥覓欲查看零執閒船已駁[illegible]金和源碼頭[illegible]岸見巡丁人衆恃饗爲[illegible]報捕夏領事向太守曰該洋行係德商本領事理應會辦巡丁誤查則已保出譚如新則戾管押何[illegible]太守[illegible]是案昨同[illegible]副領事佩君會訊尚須[illegible]訊確不知該行係儀國商人今攜貴領事[illegible]傳巡丁質訊可也[illegible]云該巡丁謂指肝爲沒藥一節該巡丁係關貨相局董非洋藥局彼不過見貨查看讚既無漏揭事[illegible]妨任[illegible]查看即無轉轉[illegible]且據巡丁言係六馬路三俞鋪中之貨並非洋行之貨夏君曰[illegible]巡丁雖非洋藥局中人然果會見洋藥曾不可知本縣洋藥局圖賞辦公既該反得出外設放延[illegible]到案竟任無辜之人羈押乎[illegible]將譚開釋候巡丁來質太守曰貨捐局巡丁不查洋藥人所共知本府須覆訊發蕭夏君既曰然則不容本領事保譚乎隨告辭太守亦退堂隔下晤談後始允釋譚候傳巡丁候質緝辦

花叢肆竊

◎前據妓女陸秀卿至英公堂訴稱有崇明某孝廉與同鄉人陳智卿同來打茶園後陳獨來寄宿[illegible]曉我向未起[illegible]陳先起身囑備人備轎出外[illegible]看看竊及備人回[illegible]拾陳進城到[illegible]顧豫園[illegible]伊等在茶館守候良久[illegible]見殊爲詫異等語我聞而疑[illegible]即檢點飾飾已被攜去八爾單金鐲一[illegible]及金約指等件請查叢由擡房包探阿順查得陳[illegible]郎陳匪郎前曾犯[illegible]又探得陳已[illegible]崇明因[illegible]購[illegible]票請[illegible]曾委員羅太守備文至崇明縣後[illegible]派差協提陳習卿押解來滬[illegible]嚴送案該包探申訴新因并稱發[illegible]時詰[illegible]邑將金鍋金約[illegible]等兒換[illegible]在家起造草房聽回田[illegible]業騙用聲獰再傳謝妓來寶太守命[illegible]陳押侯醫妓設案質訊當陳回鄉時遣屋贖[illegible]儼然富家翁宗族交滿方且稱奏之不服而孰知其向勾欄中騙來者哉雖幣世之類陳者亞復何額陳亦不幸[illegible]敗露耳

細故逞兇

◎前日突有染坊中八十餘輩至本城新北門內觀音閣左近某姓成衣店大肆咆哮將店中物件擲毀無遺店夥甲乙兩人出爲攔阻藹秕堅傷頭額鮮血淋漓嗣爲該處守城員丁所見前往衛散[illegible]事之由聞該染坊與成衣店係屬[illegible]鄰染坊[illegible]時向成衣店[illegible]桶汲[illegible]已非一次前日染坊夥某甲又往成[illegible]店借桶汲水汲畢甲乘[illegible]將桶攜回坊內並不交還少須成衣店夥需用水桶向甲索還甲將桶擲匿以致口角紛爭釀成[illegible]事[illegible]兩造均不肯干休經[illegible]處地甲出爲調處不知作何了結也

扭控秦永

◎江北婦某氏寓居小東門外集永街左邇膝前一女嫁同鄉某甲為室上月二十八日其女竟地脫逃四處[illegible]尋杳無蹤跡閱日鄰近水果行中某甲之女亦不知去向前日經人訪悉兩女均被該氏之弟某乙拐赴吳淞甲遂協同行主報捕緝查一面將某氏控至上海縣喊控莫邑尊飭暫行看管以候集訊

英界公堂瑣案

◯陳杜氏稱無錫人籍毋來滬業已嫁人故棠兒杜阿大糾人前來欲將我毋拔回無錫爭執間由捕拘案已被毆受傷過阿大供在籍堂妹爲媒許字人家[illegible]料婚母舉女來滬另[illegible]陳予山爲媒別嫁我已被在縣籍衛門告發爲此前[illegible]尋嬸討及陳予山[illegible]同回里料理各事陳予山供爲媒是實惟不知[illegible]籍之事陳阿大何三寶[illegible]順寶等同供與杜是同鄉鄰戚故邀我等同去理說羅太守飭將一干人分別判候覆訊◯德和洋行收租人張鍋堂稱非同[illegible]入向陳[illegible]輔收租洋三元[illegible]付反將西人毆打報擒拘案西人申新[illegible]因陳[illegible]輔供所欠祖遂令得措繳並不毆打四人羅太守商之夏[illegible]事除繳到租洋給鎖[illegible]再罰陳洋二元給四人養傷結◯捕頭稟粵人吳阿根在虹口地方聚賭曾經訪拿今得頒發送案與阿根不[illegible]鄉聚賭羅太守飭縣與押候過堂笞責二百板以儆

勸辦救嬰六文會

◯各城鄉溺女風熾雖經官長示禁終嚴陽[illegible]陰違[illegible]中忍[illegible]致溺圖屬不少而因家況維艱不得已而溺者亦居其大半其法原無可貸其情實有可憫輾轉圖維莫如六文會[illegible]意美法良也茲將收溺女六文會章程列左

六文會各村救各村之溺先儲濟一本邀一百股每人或作三十股成三五股每股每月出錢六文一月可得錢六百文給[illegible]發而[illegible]於之[illegible]以給三十個月爲[illegible]其衣食稍[illegible]存[illegible]者不給頭胎生女者不給或生子數胎而始生女者亦不給其有應行給錢之家或因生女過多難於乳獲[illegible]姓有抱[illegible]媳者[illegible]給錢與之族大者或一村分爲數會或連村合爲一會各村之溺各村救之[illegible]無稽察之勞生女便竹派錢[illegible]生女不用可無侵吞之患且所救之[illegible]或存活或夭殤者易於查覈所無冒領之弊[illegible]爲惠而不費簡則易從追繳年[illegible]衆[illegible]定人樂收生再行[illegible]地[illegible]通或[illegible]田[illegible]衆[illegible]理或集貲發商生息呈官主案批垂久遠查閱省州縣城鄉或有捐資生息留[illegible]收租設局收養者或有隨地[illegible]六文會給錢育行撫育者又[illegible]查同治二年前江西撫沈文肅公刊刻六文會章程通飭各屬舉行至光緒四年翰林院檢討于邦傳奏奉
諭旨通飭各省舉辦在案則各州縣之紳耆尤當遵行而弗替

己溺子稿

浙撫轅抄
◯十一月初四日通判徐光鎏稟銷假◯初五日寧台道薛差人來省稟知奉到部文賞加布政使銜稟謝侯補府胡晉牲稟知奉委嚴東關鹽釐局差稟謝候補同知趙傳稟[illegible]委護解湖北後路糧臺餉項差

The Nor[illegible]ght Co
PHILA[illegible]LPHIA,
U. S, of America.

美國新造電氣燈

自創製電氣燈以來人皆殫心竭慮欲思設法造成小電氣燈以便人家室內可以備用然迄今仍無人得有良法蓋以爲室中皆用地火燈故凡製電燈廠用大機器專售燈衢路之用殊不知電燈宜用小者俾得便於移用與油燈無異其電氣宜置燈之足下近有[illegible]門電氣燈公司思得此法製成小燈將來用燈必更大爲暢便[illegible]氣燈並不用大機器且並不用巨款開銷以辦此事其製法用法均無甚大難但於燈內裝藥水閱四五日用罄再裝而已燃用之價甚廉亦與地火燈無異每一點鐘[illegible]將封[illegible]罩伴七塵半又有一妙處燃時並無熱氣及無煤氣又無烟塵呼吸之間不致受火毒之氣[illegible]害一律驅之亦無臭氣不須用火燃點止須鑰匙一開燈卽燃[illegible]患火灾毫無危險卽使[illegible]能[illegible]然忘却不曾關住亦無所害不若地火之有煤氣洩出其種燈實無能出其右者且此燈之便於他燈者其佳處有數端一所製之法[illegible]雖小孩亦能使用一此燈便於移置最爲靈動與油燈無異一不須燈罩不若油燈之必須揩抹一燈光和[illegible]不致眩目光燄而不動其火之大亦與地火無異欲小欲大均從[illegible]人便一用此燈不畏火災設或翻倒藥水傾出燈卽自熄一雖有大風不致吹滅故設逢慶會用燈花園中以及有風之處燃用皆便現在公司造成之燈已有三種第一種[illegible]小者高一尺二寸重五[illegible]可[illegible]於房間店鋪火藥局及有炸藥處馬車出外時并礦內一切均極相宜其價每盞洋五元並無水脚外費第二種中等者亦便於各地用場[illegible]中[illegible]有花色并有白玻璃罩[illegible]蓋連燈花脚極爲工緻計價十元亦無水脚外費第三種係大燈而用於客堂大廳及一切官衙等大地方均妙其光更爲明亮並不搖動外[illegible]大玻璃罩製成花色均由良工造成其價每盞二十三元燈脚有用銅者有用漆者有用鐵器者[illegible]有人欲另出心裁定造大小一切式樣亦可其價亦可[illegible]量所定之燈[illegible]隨時應用其用法亦另紙開明並可送藥水約敷數月之用小燈則另送燈頭一枚中大兩號則各送燈頭兩枚所用藥水設或用罄可購諸各藥鋪無論城鎮鄉村亦可[illegible]不致有缺每燈各有保單一紙保用一年如未滿一年而燈忽壞可以仍向掉換或將原洋交還來買如在六盞以上可減折九四外處買客須寄洋前來如不寄洋[illegible]現在飛來[illegible]里飛亞[illegible]處大行家均可作保均可知其最爲穩當至紐約線較處有各銀行及各處皆可行用鈔票或寄金錢或寄各國[illegible]信[illegible]頭均可[illegible]無論極少無論極多皆一律送到一概裝木匣無不盡心並無異觀

丁一

本公司所造之電氣燈本國[illegible]保護倘有冒名造作者本公司可以從旁幫辦且本公司現擬招人爲本公司經手代辦代賣本公司酌予加頭普天下人皆可代爲經理且不[illegible]須資本自可代爲辦理如有幹練之人願爲本公司經辦者可以大獲其利賜顧者請寫信至美國飛來對里飛亞地方[illegible]門電氣燈公司特此佈聞

老丹桂茶園

十一月十五日演
大賜福　南陽關　黃鶴樓　寶崇台　玉[illegible]龍　桑園會　坐樓殺媳　白良關　陽鴛糖　惡虎村

十一月十五夜演
解珠寶　花蝴蝶　月[illegible]計　牧羊卷　孽冤報　鳳鳴關　鍘[illegible]官　探陰山　連陞三級

詠霓茶園

十一月十五日演
三家店　玉堂春　鳳翔亭　五雷陣　奪頭彩　雙帶箭　池冰驛　伐子都　魚藏劍　水濂洞

十一月十五夜演
采石磯　取北原　血手印　雙桑　明月珠　二進宮　十美圖　八大鎚　諸仙鎮

天仙茶園

十一月十五日演
回營打圍　白虎堂　二龍山　狀元譜　借茶　後誘　花蝴蝶　審頭刺湯　哥東　五方陣

十一月十五夜演
觀盤河　牧羊卷　滾燈　頂磚　前後本割髮代首　蟠桃會　盜仙草　雄黃陣

禮拜日拍賣

准今日二點鐘在河南路中青蓮坊隔壁拍賣雜茶棧全副頭等生財木器等零有鐵雲石大屏風一對雜物等不計此佈隨帶定銀 乙[illegible]
德記啓

禮拜一拍賣

啓者本行於十六日五點鐘拍賣小照鏡小[illegible]片[illegible]鈕帳夾雪介[illegible]烟袋牙彈子外國年片新到各種時式[illegible]貨此佈 丙[illegible]
乾泰行啓

房地拍賣

准於十一月十六日卽禮拜一三點鐘在本行內招賣大馬路西跑馬廳南面洋房地基一區計六畝六分二厘八毫洋樓房一所並小房等一應俱全倘各貴商合意者儘可預往估看清楚屆期惠臨本行面拍可也至拍定之後務須先付定銀三股之一以昭信實此佈 [illegible]
隆茂行啓

禮拜一拍賣

茲于十六日兩點鐘在浦東招商[illegible]拍賣舊鐵[illegible]房[illegible]叉鐵柱白鐵瓦一應俱全可造長九十五尺闊廿七尺凡貴客欲買者屆時赴該棧面拍可也此佈 丙[illegible]
亮件行啓

假冒布牌告白

謹啓者本號向開協隆昌布號常辦赤白標簽及西希灰布銷售粵省馳名近有無恥之徒假冒協發西希灰布招牌現已廣東來信與本號灰布大不相同自此察出然小號徐家滙生和泰福記元記生記廣發和泰順昌香港東和安等號會此並無經售如本再冒當雷火焚永不昌順特此聞佈 乙[illegible]

禮拜一拍賣

啓者於十六日十點半鐘在本行拍賣各式外國木器金銀首飾各種表料兇肥皂牙刷餅干白沙鑊板烟手照燈水猪牛油十一箱吊燈什物不計此佈 丙[illegible]
乾泰行啓

禮拜一拍賣

茲於月之十六日十一點鐘拍賣一七五至二二五磅表牌松鼠漁翁洋紅布水漬緞紅洋哈喇呢七包預爲佈聞 丙[illegible]
義記洋行告白

禮拜一拍賣

啓者准于十六日兩點鐘在本棧拍賣鷄牌紅羽毛發昌莊花羽布柯化絨色哈等貨此佈 丙[illegible]
麥葛林行啓

禮拜二拍賣

准于禮拜二十點半鐘在本行內拍賣火鷄念對雪茄烟洋琴刀叉書畫[illegible]椅床櫥[illegible]象皮二卷舊火鐵牀等什物不計此佈 丙[illegible]
隆[illegible]洋行啓

禮拜二拍賣

啓者本行於十七日十一點鐘拍賣英牌天鵝牌鷄牌各色羽毛虎牌紅羽毛以紅獅監獅絲獅原布三銀僧帽3原布象牌虎牌元羽綾等貨此佈 丙[illegible]
錦名洋行啓

禮拜二拍賣

啓者准于十七日兩點半鐘在信和棧拍賣魚牌色呢色羽毛尺六美人洋畫牌尺三尺九新鮑塵元絨零貨此佈 丙[illegible]
麥葛林行啓

禮拜二拍賣

啓者于十七日十點半鐘在金利源棧房拍賣[illegible]磚四十二箱稍濱欲買者請至此棧面議此佈 [illegible]
永發洋行啓

併股聲明

本邑大關頭正大洋廣貨號內在周福田股分業經拆出今加新記倘有帳外往來與本號無涉 乙[illegible]
正大[illegible]號告白

大英公司英正月份發財票出售

本公司自向呂宋獨售發財票歷已有年名馳中外久蒙紳商信重無不踴躍爭購因近有不肖之徒冒效各號圖印各處抖擻爲此邀集同業合登報章以杜假冒現售英正月票全張六元半張三元分條足洋七角頭彩得洋三萬元

大發財票

二彩一萬二千元三彩五千元其餘小彩另刊仿單隨票分送準於華十二月十五日開彩號單年內廿五六可到有志者新請即來購取得彩諸爲如欲隱名恐聽尊便遠處函購認明各行圖記庶不致悞

大寶來　廣生祥　老詠記　大有恆　大慶來　天源　發記　大陞　廣發　乙八十

豐和⊙新正票年內取洋

英正月票已到頭彩三萬元餘照常○各處速來購票着彩年內取洋

隨送份牌

○全張六元半張三元餘照市○來信指明上洋棋盤街北首長豐綢庄對門　乙八十

奉送中外年月單

英正月票已到全張半張分條七角遠處信購原班回件

上海萬利　乙四十

禮拜四拍賣

啓者本月十九日即禮拜四十點半鐘拍賣路燈船牌洋毛氈呢嗶嘰魚牌色斗綢八綸小呢十一磅彩三元洋錢十磅十二磅八綸十磅紅四美紅八綸紅三元藍八綸洋錢馬頭九磅十二磅錢藍獅九磅洋錢十二磅雙獅鼠市布八磅四洋錢馬頭五子登科金四美紅四美藍四美紅三元藍三元彩八綸藍八綸洋房雙八七磅藍三元藍八綸藍四美六磅藍三元雙八原布八磅彩三元飛鳥藍獅七磅彩四美紅三元飛鳥藍八綸藍三元藍獅挺市洋標十五磅老人頭粗布金三元紅三元棉紗八磅楊鼠孔雀細斜紋十四磅老人頭八綸十五磅跑鹿斜紋六十四線藍雙路燈洋房毛光漂布七十二線紅雙路燈紅金星紅二喬毛光市漂布等貨特此佈聞　十一月十四日　元芳洋行啓　丙八十

十二月大票尚有出售

本行運售呂宋票每月較多故今十二月大票尚有出售惠顧者速來購取遲則不及　發記全　廣生祥啓　乙廿八

正月票出售

本行自運呂宋票全張六元半張三元分條照市欲發大彩者其早來購取號單年內念五六可到此佈　乙廿四

高麗參零售

自在高麗採辦老山別直蔘選吉林人參各草零售批發價錢大市九折特外克己仕商賜顧請至上洋二洋涇橋南首萬和里朝鮮大號啓　乙廿四

頭彩三萬元

茲售英正月份票全張六元分半均可條頭七角並奉新正月份牌隨票附送原班回件

天成

上洋棋盤街北首　天成行啓　乙廿四

眞醫留滬

今有樓君端甫先生精岐黃在寓久爲當道推重現遊滬爲同鄉留住以便濟世非爲利也欲訪醫者至四馬路第一樓後與朱子琴先生同寓　同人啓　乙廿一

尋孩

新北門成太昌烟館街內十三日一點鐘失去五歲女孩頭帶狗頭帽花布棉襖褲元布鞋如有仁人送到天一樓街內老虎灶隔壁謝洋十元送信五元　乙廿八

聯發烟膏

本號開創多年蒙四海見信今移寶善街口精製清膏每洋一兩四錢陳膏還洋二兩四公膏二兩六冷籠二兩八熱籠三兩三平頭外加比衆格外公道士商請移玉步　乙三十

湖南新到

祝由科白水神符專治諸般疑難怪症內症符到病愈外症不用刀針即將移去當面奏效倘承惠顧到處自備香燭蹄膀錢金一百六十八相送到府診治醫金面議　乙廿四

寓二馬路石路口復順興棧內

新正呂宋發財票

新正月份票全張六元半張三元份條七角仕商信購請指明四馬路口胡開文內原班回件不悞　乙十八

大吉

曆　戶　寶

本廠[illegible]生年生曆凡各戶原售寶到新館大王廟對岸[illegible]西藥局西首可也

英正月票已到

每張六元半張三元分條七角對號單年內可到請來購取即可發財小行等並無出外招攬及分枝別處遠客函購新摺明投交當即回件驗明圖印信封不悞

老廣豐　新廣豐　萬福來　萬寶來　仝啓　乙廿四

添設徽州信局

本局始創全盛繼續全泰盛今添設徽州屯溪黟邑休寧婺源各鎮等處兼中寄紹興逢二五八日起程倘蒙貴客寄現洋十圓起碼均可匯兌一路途中之跋涉二可迅速而按期庶幾兩有裨益如寄匯票物件務須計明價值設有損稅物件自行投遞報納送局舉取憑帶寶仍照大例誠恐仕商未知特此登報告達　杭省全泰盛愼記總局啓　乙廿一

尋人

於十三年前因一時忿氣與吾母口角離家李二歲孩兒乳名元生逃往上海並無信息現因老母年邁古稀想念情切探問該氏今已嫁人在滬並非幫人如有知下落即至蘇州胥門外鼎新棉花店報信者謝洋十元決不食言計開妻現年三十八歲子十四歲係崑山人　周銘慶告佈　乙廿一

失票

今失去本票一張第九十九號九十一月十五十計英洋四十元已作廢勿用望各寶號切勿收用此佈　黃萬順啓　乙二十

廣東[illegible][illegible][illegible]堂

本堂家藏眞方揀選地道藥材加工監製各項男婦調經種子兒科傷科內外科一切雜症丸散膏丹藥酒俱全久蒙中外官紳採辦屢試屢驗奏效甚速故以名馳四海本堂主人生意幸明日增月盛而所製各藥務必精益求精斷不敢以低壞之貨欺瞞射利神明鑒察我心茲不再述所有各項丸藥功用價目仿單載明賜顧者請將十七頁黃經藥目書一本外埠如託信局寄銀買藥者須擇妥實囑勿相欺爲要○發四草戒烟丸每兩一千二百八十文此丸用發四草配合人參白朮眞正龍涎香沉香等藥各種藥料製煉爲丸藥性溫和不熱不燥大補元氣善解烟毒腸腹煙油烟積悉由大便而出故能除心癮愈百病戒後見烟不思身體轉弱爲強更可延嗣種子且服此丸夏天身體不熱冬月手足不冷容顏豐采飲食倍添安眠養血精神健步其中之功效筆難盡述惟願四海患烟君子早離苦海則余之所望故不惜工本俾得方便於世用耳○價每兩三百文

上洋英界四馬路老巡捕房斜對門中和里內只此一家發兌　乙卅

不平人謹白

公和祥倒閉鉅款各欠主因屬被累乃有被累最寃屈者莫若益裕一事緣公和祥自造汕頭支申益裕見票遲十天匯票自行批明日期照兌字樣逕付各庄家並云己代照過以致各庄家收用無疑不料票期將近公和祥庄主逃甚無錢抵償自知理屈服毒喪命各庄家遂持匯支票齊向益裕理論妄以申通捎付等詞絡繹公謹殊不知支票非莊票可比莊票者乃本莊自出支票者則盡人可寫各庄既未親自向照又無批兌筆迹所謂串通者何據即云前已收過數次而支票涇例有銀存則代付無銀存則退還所謂捎付者又何據目今徐某雖死而徐之前帳王桂樓聞已出來清理現被各庄控在綢業公所不難質對分明有無串通捎付情弊便可水落石出何苦砌詞妄控拖累無辜今日聲明日此誠令人不忍側聞也　乙廿八

白鶴告白

世有娛情於山林園亭者每憾無鶴蓋羅致非易即有亦無非灰色與山石相映一色未足點綴雅景筆啡齋主近由海外歸來帶有白鶴一對身高頂大毛白而潔頂紅而鮮固可稱謂仙鶴也本意攜歸自賞但慮路遙只得割愛讓諸好雅要者請至棋盤街北有記號領看議價可也　乙廿八

請辨眞偽

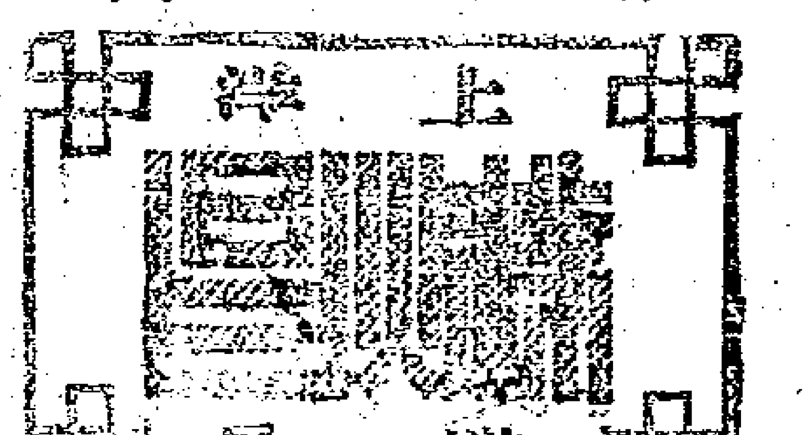

啓者本廠所造燧昌各花牌自來火皆用上等藥料如遇潮失亦可無碍早今遠近馳名還來有射利之徒在東洋製造次貨仿冒本廠匣子惟匣面上篆文字模糊影射將低貨混售有損本廠招牌是以具控公堂已于十一月三十日經會審讞提訊即將偽貨充公在案但難保不違諭遲來用者未能分辨以致貽誤故將本廠匣上牌號列所　各貴客察之是幸特此佈聞　燧昌局啓

燧昌自來火減價

啓者本號出售燧昌局製造上等小原自來火久遠馳名不意現有假貨仿效局式樣魚目混珠欺騙每商是以小號情願每箱格外減價以廣招徠開館路望各寶號切勿貪賤買送上門之貨須認明燧昌招牌爲荷此布　三馬路申昌書畫室啓

乾元保安有限公司

茲本公司在檳榔嶼埠開設保險有限公司往來各埠輪船貨物可保其價照大例在申小東門外振興洋行代理倘蒙賜顧至小行面議不悞　乙廿八

大英醫院

本藥房創製戒烟藥片已歷多年通行海內斷癮既速服且較便列中外方藥無有出此右者至癮之新舊量之大小服法悉載仿單戒時一無難受精神增倍雖嗜染甚者劫心堅毅此苦海是則本醫院[illegible]願者請認明牌號瓶式庶不致悞　甲百

分送呂宋國君開彩全圖龍新出鑑釋又送月份牌

呂宋國君創設發財票公正無弊中外咸知僅開彩情形見之甚少本行去歲已將大略登之報章而諸君未見全豹總以爲憾今不惜重資特請西法照相值呂宋開彩之時將其一切情形象用照相印成全圖隨票分送而其設法之妥善機關之靈動

三老源記

實乃公而且巧買票諸君定必先覩爲快再將本行房屋門面及大官爲記信封格式亦一用照相印成附入畫報一總隨票分送以杜假冒現售英正月票價照大市賜顧者請至四馬路中市遠處信請回件驗明有開彩圖並畫報者庶不致悞　乙廿二

法國精製 半身癱藥

醫聞泰西[illegible]一症中外[illegible]藥均[illegible]其病日深患者其[illegible]時每人不介意殊不知因在少壯向能力[illegible]至年老血衰精神不支往往道路傾側甚至一日數發竟有因跌而殞命其害豈淺也患者至傷筋損骨皮破血流醫其命幸耳患者[illegible]終身不遂而見者哀生代憐[illegible]有法國監[illegible]院林醫士在院歷二十年之久[illegible]得一方將在院患癱者試之果能獲效滿而推之英美普等國並皆全效人果稱奇[illegible]林醫士不忍自秘特方抄給法國大藥局[illegible]爲照方配合以濟世人[illegible]期凡[illegible]得此藥而痊癒者則本藥局亦有厚望矣服法第一日至第三日日服三次分早午晚每服一茶匙水少許調服第四日至第七日每日早二[illegible]午一藥晚二藥水沖服第八日至十六日每日服三次每次二茶匙仍分早午晚水沖服只此十六日病能痊癒若失不拘男婦老幼舊病新起服後立能奏效可保永不復發在中國專托上海大英醫院藥房代爲賜顧者請認明招牌庶不致誤每瓶價洋五元

法國巴黎[illegible]城大藥局謹啓

龍涎戒烟斷癮丹

夫人首重身命戒烟尤爲緊要洋烟無益於身體虛弱甚而百病叢生推原其故烟爲外夷而來服用藥名紫霞之膠熬煉而成于太陽未昇之時煎熬究其氣味甚毒不經初食以爲提精神不知日積月累遭滯凝痰閉關竅乘虛而入之處而入吃必癮期如數名曰上癮若期後不吃百病叢生入心經小便頻數呵欠頻淚入肝脾泄瀉腹鳴入肺咳嗽氣喘入腎白濁遺精滑泄陽事頓衰必至應期如數吃足乃發快於久則氣血虧弱精神疲憊懶散可憫宜戒之以保身命然戒烟之方如林皆能止不能去癮能去癮後生他病極尋立方秦得當而已矣本堂祖傳異方配製藥丸不但去癮並解其毒能和臟腑奏血調補除絕根永無復發癮之弊每吃烟一錢用丸三分淡水送下屢經靈驗誠戒烟之一助云耳每瓶五錢洋五角 乙

廣東羅元堂何鴻年發料監製上海四馬路[illegible]

新法秘製代針治病保命太和膏

保命太和膏

醫學之道由來古矣嵩之神農嘗百草而藥石始興迨軒轅繼作諮於岐伯作內經難以抉性命之微究天人之奧其所遺劉纂方外專以針灸爲法溯岐伯所言謂是上古先師僦貸季之所授當軒轅時且稱僦貸季爲上古可見歷年雖久精微之學聖賢相承雖千秋如一日也是故九針之用通於神明扁鵲[illegible]效如桴鼓古人師弟相傳按圖銅人穴道潛心學習十年而後始出應世如扁鵲倉公下代有傳人治病之神不差毫髮自華元化斃於獄中遺書被燬針刀之術綿然中絕漢季張仲景出始著傷寒論金匱玉函經方法皆備實爲用方之祖歷唐宋金元劉張朱李諸各著成書并各局方醫專言湯實治病於是置針法於不講抑或習針法而不精論者謂古人不作針法無從考究矣然針法雖失師傳穴道彰彰可考僕祖傳數代業醫有年每歎古人針灸之精由未仰測幸有家傳秘法製煉膏藥用代刀針以出應世屢驗無匹蓋內科病症不一五臟六腑各有受病之源按穴貼膏直透羅微無不立效他如癰疽瘰癧一切陰陽惡毒大瘡尊症取效於外科者更不待言矣僕得真傳不敢自秘特將此膏公諸海內并附列銅人穴道開列各種症效分別治法庶使婦人孺子皆易適從是亦體僕濟人之一端也粵東延春閣醫松氏自序○此膏專治內科五癆七傷遍體疼痛腰腳軟弱痰喘氣急咳嗽吐血手足痲木癱瘓遍粘行痹寸痛男子遺精白濁婦人赤白帶下月經不調臨期腹痛紅白痢症風寒瘧疾膀胱七疝痞疾嘔吐病週身浮腫胸腹飽脹捲攣疝頭風腳氣肝胃氣痛小兒急慢驚風 以上各症治法另有銅人仿單凡用此膏必須査明按圖銅人穴道分別施治神效兼治瘰癧瘰癧痰大瘡無名腫毒痈疔魚口刀傷跌打遠年爛腳疲頑惡瘡一切外科疲頑等症未成貼之即消已成即潰凡有紅腫痛癢濃水淋漓久不收口者將此膏貼患處立能止痛生肌其功不能盡述諸君凡有染症者請來試之每張價洋大三角小一角 廣東延春閣松九號鋪在上洋英界棋盤街北首 開張 乙

正月份發財票出售

隨票奉送中西兩式月份牌

本行自運英正月票全張六元半張三元[illegible]頭七角准在華十二月十[illegible]開彩號單年內可到來信指明上洋棋盤街北

同福利 乙

呂宋票

英十二月[illegible]十三元單張[illegible]照鎖分條洋七角 賜顧 請認明 牌號 [illegible]

劍泰行

呂宋總發行棋盤街中[illegible]大行全啓 乙

平地一聲雷

隨票附送英華月份牌

英正月票出售全張半張分條價照大市遠處函購指明上洋四馬路當班回件 乙

逐月批發呂宋票

門莊零售價照大市彩票兌洋公道及各款頭隨呂宋烟均可發行如蒙外埠信購指明棋盤街北原班寄奉 上洋萬寶源拆票行謹啓 乙

十二月大票

本行香港分設在上洋英租界[illegible]堂後街朝西自運呂宋烟呂宋票批發兼售折收彩票外公道門莊零售價照大市遠客信購指明牌號原班即奉 呂商廣泰祥啓

批發 乙

奉送月份牌

今售正月票全張半張照市分條七角章程照舊對號單年內準到得彩即付現洋外埠函購原局回件指明上洋棋盤街

呂商新興源 乙

英十二月票出售

本行由呂宋分設來申開張有年專辦發月呂宋票批門售均可並售呂宋烟兼收彩光顧函購外公道諸公交當班回件指明上洋投四馬路

萬豐 乙

正月票出售

全張六元半張三元分條七角患顧註明上洋抛球場[illegible]回件圖章得彩年內領洋並華英月份牌隨票呈閱

鴻集 乙

英正月份

全張六元半張三元裁條七角○綿商信購新指明上洋抛球場[illegible]認并明信封有奪得錦標回五字爲記 新[illegible]特昌啓 乙

招客定貨

啓者本行新設定貨帳房外洋各埠進口鉛鐵玻璃一切雜貨俱全如貴客賜顧請至本帳房議價格外公道照英話司外加稅費亦可 三馬路公和洋行啓 乙

海上良藥

僕患洋烟有年今因家計日屆不得不戒之矣屢閱新聞紙知悉廣誠德寶堂秘製三香戒烟膏穩便異常遂往購用之未久果斷烟癮特書數行登報感謝 城內九[illegible]謹拜 乙

十二月票出售

雙張十二元分半分條照市兼賣呂宋烟捲菜點心價目公道遠處購票請認圖章指明上海四馬路

海天春 乙

義豐烟膏

本店開設上洋老北門外城河浜精製潮膏每洋一兩三錢陳膏還次二兩二錢公膏每洋二兩六錢冷籠每洋三兩三兩熱籠每洋三兩三錢平頭外加比衆公道凡仕商賜顧者請認本號招牌不悞 乙

質衣減價

于十五起發賣滿期皮衣棉衣單等甚夥格外公道照本九折劃一售洋童叟無欺倘蒙惠顧請速至寶善街轉灣呂宋[illegible]門購選 [illegible]德記啓 乙

杭州大井巷[illegible]

本號開設有年業客賜顧交易多年專辦外埠信購原班寄奉不悞並有外國各種藥水[illegible]代售[illegible]

正月票

本行自運呂宋票全張分條價照大市以及躉拆格外公道倘蒙賜顧原班回件並送五彩照相華英月份牌現以票後註明年月無頭有悞如欲獲大彩者其早來購號單年內可到此佈

同發 乙

香港分設呂宋票行

在上洋大馬路[illegible]寄售自運呂宋票[illegible]發兌正月票全張半張分條[illegible]市遠客信購[illegible]件隨寄廣東[illegible] 乙

新義豐烟膏

本號開設新北門外吉祥街中市[illegible]於十月初一日開張精製潮膏每洋二一兩四錢陳膏二兩一錢公膏二兩六錢冷籠三兩六錢平頭二外加次六成公道凡仕商比衆顧者請認明招牌不悞 乙

源源票行四彩連獲

英十一月對號單已到本行售出四彩一張半張售與蘇州陳客爲隱名半張分條售出其餘五六小彩甚多不及細述今速持票兌現此佈售英十二月雙張大票價照大市英正月呂宋票已到申和里內詹誠德堂戒烟丸藥號內 乙

福利公司

本公司開在上海大馬路新內各國運到各種玩器綢細料器等各項玲瓏奇巧物件一應俱全凡官紳商賈可隨至本公司選一賞玩如蒙交易請來觀看無任[illegible]此告白 乙

象士批發

本棧象士格外選辦道地價照寄批發呂商來得利仍住兩[illegible]內照常交易杭城珠寶巷八和高[illegible]謹啓 乙

大呂宋公司英正月份票出售

本公司經售本國呂宋票無款中外咸知外埠寄購原票信近有奸徒私刊各號圖印外埠混售各號本國領事密防務請查究辦外另買票諸君切勿貪小受愚各處寄購務祈指明公司牌號並乞驗明各號信式回件圖章要今售英正月份票全張洋六元半張三元分條七角頭彩三萬元二彩一萬二千元三彩五千元其餘得彩另刊章程隨票附送開期華歷十五日在呂宋開彩其大彩即晚有電報到申對號單年內可到得彩者均可兌洋度來如欲得主名者悉聽其便特此佈告

大呂宋公司分設各洋行列後 乙

立發 廣和 盈利 天成 必得 天祥 協記 萬有利 同得利

專收彩票

本號開在呂宋香港上海並無枝分別埠自運呂宋烟呂宋票逐月零售全張分條智照大市

批發劃一 號頭上

俱盖腰子華英字印以杜假冒來信買者原局回件老巡捕房三馬路口 廣揚興行啓 乙酉

正月票已到

本行自運呂宋票誠信無欺近有無恥之徒私拆來函假冒招牌今另刻圖章信票

送月份牌

聯印已便賜顧可以驗對今售正月票價照大市庶不致悞

上海棋盤街中大實來 北大福來 乙酉

敬謝詹誠德堂靈藥

余友薄生兄久嗜烟霞邇購申江英界中和里內粵東詹氏藥房三香戒烟膏戒斷烟癮余家弟兄三人同有此癖受累已久苦乏良藥今見余友購用該堂三香戒膏得脫苦海余遂與兆先往購用一月之間果然斷癮繼則兄弟親友相率購用一皆除患至今遠近聞風往購用之斷癮者不知凡幾可見該堂主人存心濟世製藥精良一可獲利又種福田余身受惠特誌顛末登報傳揚亦方便之一端也此佈 吳淞郭公館拜啓 乙酉

英十二月份票

本行開設大馬路老旗昌過南首呂宋票按月出售每張價洋十二元分半照算條頭足洋六角五分紳商函購原局奉上請認明圖章 甲申

上海文書局石印各種書帖發兌價目

本局招印圖書集成廿四史兩書已印就廿四史內陳書史記前後漢書三國志梁書周書而圖書集成已印就目錄所有取書換單等由迭次登報諭附股諸君均經照及但圖書集成都數尙未滿額廿四史續印五百部每部價洋一百念五元如合齊者時來定印可也現在續印南北齊書不日亦可次第告成此佈

三國志十四本布匣兩函六元
碧血錄分裝五本每部洋一元
爾雅圖分裝二本每部洋六角
毛詩稽古編八本夾洋二元
加批四書味根錄四本洋二元
宋版唐八合集八本一元四角
殿本篆文六經四書十本二元
殿本康熙字典六本夾版三元
佩文書畫譜十六本兩匣七元
說文解字雙聲疊韻譜二角半
宋本切韻指掌圖一本洋三角
通鑑輯覽放大二十本洋七元
合肥李光祿愚齋詩集洋三角
廿四史內陳書六本布匣二元
史記二十六本四匣計洋十元
前漢書卅二本四匣洋十二元
圖書集成目錄念本兩匣十元
殿本子史精華八本夾四元
蜀本孔子家語五本布匣一元
聶本三禮圖二本布匣洋一元
鍾刻韵史讀本一本計洋三角
詩句題解彙編四本二元六角
漢書蒙拾分裝兩本價洋四角
洋務實鑑裝一本洋一角五分
文選課虛裝訂一本計洋三角
大悲神呪綾匣一部計洋一元
花甲閒談四本每部計洋八角
後漢書廿八本四匣價洋十元
何太史楹聯洋五角未裱二角
玉堂楷則每冊七角未裱四角
四書典林八本綾匣一元六角
五經類典叢括六本一元六角
制藝精華二本每部價洋五角
袁翔甫輯談瀛錄二本洋三角
閨清玩圖說每部價洋一角
大題文府二十本每部十二元
五經合纂大成二十本洋十元
各省課藝匯海八本每部四元
策學纂四本每部洋一元
廿四史策案二本每部洋四角
陸批四書二本每部洋一元

增廣羣策匯源四本價洋一元
蕭選韻系二本布匣計洋一元
新編覘儒說詩一本價洋三角
聖廟典禮圖考四本布匣一元
孫鳳篆書百體千字文三角
凌烟閣功臣圖像一本洋三角
陸燦新義二本布匣價洋一元
蘭窗小品讀二本布匣二元
快雪堂法帖五本布匣洋二元
舊拓皇甫君碑綾面計洋一元
趙文敏墨蹟洋八角未裱五角
劉文淸墨蹟洋八角未裱五角
成親王墨蹟洋八角未裱五角
何太史墨蹟洋五角未裱三角
鐵將軍墨蹟洋四角未裱三角
管夫人小楷金剛經墨蹟五角
戴文節臨顏魯公墨蹟洋二角
湯展聲中丞摺楷千字文六角
張文敏臨九成宮二角未裱三角
王夢樓墨蹟洋四角未裱三角
汪巢林墨蹟洋三角未裱三角
官醉夫墨蹟洋六角未裱二角
易筋經圖附八段錦圖洋四角
文章漓色裝訂一本計洋一角
典林瑯環四本綾匣一元六角
試帖玉芙蓉四本每部洋三角
幽窗雪鴻圖每部計價洋三元
九歌圖每冊洋五角未裱三角
錢十蘭篆聯洋五角未裱二角
樂毅論每冊洋二角未裱一角
四書題鏡四本每部一元二角
四庫全書簡明目錄四本一元
俞蔭甫太史注金剛經洋四角
張子翔繪水滸圖每部洋三角
董文恪書冊五角未裱三角
經藝宏括十六本每部洋八元
汲古閣文選十六本每部洋五元
詩韻合璧六本綾匣每部二元
十三經策案二本每部洋六角
文料大成二本每部價洋六角
學庸題鏡每部計價洋三角

本局設在上海虹口西華路專辦石印各種書籍其分售處一在英大馬路耕餘樓一在京都琉璃廠一在河南省城北書店街一在四川成都學院街一在重慶府城魚市口一在福建省城貢院前街巷一在廣東省天平街廣百宋齋

同文書局啓 乙

杭城移此

本號向在杭城今存貨甚鉅更兼申杭兩處自己當貨續滿期運申發賣照本七折售 聚寶 若誠信無欺與衆不同於二十爲始兩禮拜內有九扣於此便宜諸君速請至寶善街購辦是盼 乙酉

些厘登開礦公司告白

啓者本公司今以定以十一月十七日起派付本公司各股友四厘半息銀本公司股分底簿於本月十二日起至十六日爲止暫行封閉此佈 光緒十一年十一月初六日經理八德與洋行啓 甲申

廣東梁四還堂

包愈白濁丸○專治膀胱受濕血氣不能運化濁積成毒以致白濁淋漓小便痛澀難堪凡遇此症即服此丸立能解毒止痛功效甚速每瓶三角○

白濁丸 婦科調經丸

白帶丸○專治婦人赤白帶下或經閉勞成疾閉經不通即服此丸立見奇效乃保全婦科之要藥也每瓶三角在寶善街呂宋票號發兌 乙酉

尋士

前壬午歲寓京香爐營有僮僕朱子年十六乳名小慶原名鍾毓改名琳章號汴生身中面圓口操河南土音余去秋來浙隨侍金華府署敬告四方君子獲其得送來署除川資全付外酬洋三百有因招信而羈縻者謝洋一百決不食言 乙酉大興陳孟樂啓 乙酉

月份牌隨票分送

錢財一道切忌招搖而況呂宋票得彩更宜愼密各行不勝利害一經着彩輒將姓名住址顯登報章以圖招徠貽患何可勝言本行開張已久屢獲大彩除遵照會外定例概不登報兌獎而杜覬覦大獎遠近稱許生意愈盛着彩愈廣進票愈多而號碼約

發記 廣生祥

略可以揀擇號快事也今售正月份票拆兌另議零售全張十六元半張三元分條七角併收兌紅票格外公道紳商惠顧指明棋盤街北首不悞 乙酉

保德蘭四門町泥出售

才倍齊利事脫哺勃勸特四之四門町較別種均高久已馳名今運銷中國如欲購定辦者請移玉來行面議可也經手中國各處義記洋行啓 甲申

法國新到

本醫院寄售金鷄挪酒是酒從以鐵液治火癥久病失血腸紅幼時多病至中年則精力不支志昏神亂此酒性味和平一若補精男婦均宜每瓶價洋一元半小瓶一元金鷄挪鐵液漿其治病之法與酒同凡幼孩及不飲酒之人服此其味甘美頗以適口價亦同也賜顧者請認明白鑑格招牌庶不致悞

大英醫院告白 丁亥

Sarochi

發財票

本行運售按月呂宋票價照大市如蒙惠顧新錯明上洋五馬路中原班奉呈無悞 乙酉

火鷄萃菓批發

本號專辦外國火鷄金山萃菓粵東臘味廣洋雜貨餅菓俱全貴客賜顧價極相宜此佈 上洋三茅閣橋廣吉祥啓 乙

開平礦務局籌還仁濟和存款啓

竊照仁濟和保險股本一百萬兩向存招商局內茲於光緒九年冬間經 盛杏蓀觀察劃分三十萬兩由開平礦局歸款其七十萬兩仍存招商局嗣自後保險股份每票本銀五十兩者須按照十分之七在招商局收銀三十五兩按照十分之三在開平局收銀十五兩辦理殊未盡善在兩局不無參差牽制之形在股商亦多觭齵奔馳之苦現與 盛觀察商酌自將保險股份二萬股劃出六千股由開平歸款餘一萬四千股歸保險公司向招商局結算較爲直捷其存開平局三十萬兩計每股銀五十兩按照八厘還息自十年四月起計至十二年底止應本息銀六十一兩以後分年償還仍照八厘起息攤於光緒十三年年底還息銀四兩八錢八分本銀七兩十四年年底還息銀四兩三錢二分本銀七兩十五年年底還息銀三兩七錢六分本銀八兩十六年年底還息銀三兩一錢二分本銀八兩十七年年底還息銀二兩四錢八分本銀九兩十八年年底還息銀一兩七錢六分本銀十兩十九年年底還息銀九錢六分本銀十二兩連前共還本息銀八十二兩二錢八分茲特通知 在股諸君倘以此說爲然即請各將保險原執票摺向開平滬局掛號開平存票先到先換以收滿六千股即行截數如此則 諸君收銀既有定處亦有定期似可仰邀公鑒幸加垂察

開平滬局特白 乙酉

曉諭暗礁告示

大清各口巡工司畢 爲通行曉諭事照得本巡工司前奉

總稅務司赫 憲劄行以沿海沿江建造鐙塔浮椿等事既係有增添或須裁撤者均各隨時彰顯出示通曉各處使行江海船隻周知嗣經巡工司查廈門關稅務司所屬界內鼓浪嶼附近洋面查出暗礁一塊合將其情形度勢開列於左

計開

一泉州府同安縣廈門鼓浪嶼之西南方洋面於該處所有暗礁沙尾東南角之對面地方現查有暗礁一塊自西北至東南長約三十八丈寬約十五丈該礁面勢多崎嶇並無平坦之處故礁上之水亦深淺不一其附近東南角所有礁上水最淺之處只有六尺至礁上水最深之處約有二十餘尺其礁外周圍水深均有四拓餘

以上所開水深尺數皆按潮落時計算

一自礁上水最淺之處觀鼓浪嶼之旗仔尾爲北六十三度東相距約二里半餘

一前於本年七月初四日有德國兩枝桅夾板船名免那壽所觸之處即此礁也

爲此合卽通行出示通曉各處船隻其務宜必詳記以免觸處勿忘勿忽切切特示 甲申

光緒十一年十一月初十日 第一百九十八號示

救火藥水發售告白

啓者本公司新得奇法自製救火藥水此藥水其功極大但有不虞者用此藥水擲落火中其火立刻自滅矣經百試百驗永無失悞本公司創設以來各港所用俱皆贊羨惟貿易塲中及家中屋宇實不可少此藥水也一則以爲自己不虞二則大有俾益於世也今特運到上海福利公司發售如有 貴客光顧者請到本公司訊問便知價貨眞價實童叟無欺每打價銀一十六員但望仕商賜顧及早光臨以免遺悞是荷

本號在各埠發售救火藥水專用星嘜爲記別人不得冒効但仕商賜顧請認磚面之星嘜方可採買庶免無恥之徒假冒射利新爲慎之幸勿貽悞

光緒十一年八月十七日 福利公司謹啓 甲

中法和戰曲直記

洋四角越法戰書四角新聞新裏新四角花天酒地傳四角品花四奇合璧兩角繁華名妓圖兩角呆艶眞花圖兩角萬花同春一角塵談拾遺四角半西湖紀遊一角新中法詳細和約一角五分

四馬路文海堂啓 乙

參茸乾健丸

且陰陽和而萬物生血氣和而百男產老年無嗣大抵精氣頹弱矣本堂有乾健丸方傳自宗醫妙並皆實驗換骨金丹益精勝藥凡男子戕伐太過腎虛陽痿參遺溺數及陽事不舉步履維艱一切色傷等症服之有再造之功無不足之患外坤順丸亦婦科妙品倘蒙者兼施取効更速 乙

上海三馬路南京新街蘇州閶門內杭州太平坊鄭福蘭啓

參茸坤順丸

且男子之用主乎精婦之用主乎血未有血氣少而能孕者也本堂坤順丸藥並皆實秘傳婦人月信不調赤白帶下子宮虛冷及四肢無力夢寐不寧等症服於未孕調經種子服於既孕保產安胎倘男服乾健丸並其精婦服坤順調其血陰陽和合自見珠生老蚌參茸乾健丸莫不

上海三馬路鄭福蘭啓 乙

戒煙精

世醫尹君定安前在繼揚奉憲經戒數百餘人弱體類多均皆七日上下全愈今寓來滬在六馬路自新局內診戒 乙

廣仁昌公烟

本號上洋英大馬路石路口監製清膏每洋一兩四錢陳膏還次二兩四錢公烟二兩七錢冷籠三兩熟籠三兩三錢平頭格外克己招牌不悞 乙

格致書院設塾教習英文

章程規條

一擬請延聘吳其藻先生充教習仍歸本院董事監臨 二今專教授西爲英文英語及算學地理等趣文藝均以英國書籍爲之書本教授 三學生每月捐書資五元館內不兼膏火幷無書籍紙張係本院供用 四每日教習時候以上午九點鐘至十二點下午二點鐘至五點爲率禮拜及中國年節並暑假歲假日期不在內 五凡學文欲造就精通者請函訊本董事酌奪或往達英文書塾由吳老師考驗可以該學生係十歲至十四歲爲佳倘其老幼者仍可酌就 六國其班學生及係賴學於他先備進上等或學英文若非訂實一年概不收錄 七擬每年分四季由董事議定學費脩金該費若干人數高取若干額行獎勵並錄其姓名 八本董擬請高取入名發給貨款以資將來推廣上班準於十一月初一日開館 專理書塾董事唐廷桂怡和洋行好博遜新關稅務司舒德大東電局總辦 甲

英正月分呂宋票出售

全張大元半張六元分條七角外埠賜顧請驗明信字有招財童子爲記如無招財童子便是作僞者彩不得兌洋

新買者留意專小號向來專做同行拆票如外埠寄買者須要五十張起碼價錢遠近一律批發 乙

棋盤街永生祥 抛球塲鼎勝祥 仝啓

輪船往福州

茲有牛司登輪船準於本月十六日開往福州如蒙 貴客搭裝貨物及客位其水脚格外公道請至本帳房面議是荷 此致

亮件行啓 甲

調經種子坤順丸

竊謂乾以健行坤以順承天地陰陽自然之道也本齋精究醫理深考古方製成乾健丸專治男子之元陽虧損又製成坤順丸專治婦人之不孕二者交資爲用相助有成人事可以奪天功勿謂人無子嗣遂安之於命也此丸藥品精和藥每一味皆親自監製治婦人多年不孕子宮寒冷月經不調臍腹痛赤白帶下七情鬱結血脈阻滯頭暈眼花面黃肌瘦骨節疼痛腰痠腹脹成癆各等危重之症服之立見奇效未孕之前可以調經種子將孕之際可以安胎產婦催生保產臨盆以後又可以去瘀生新扶元養血倘欲追於求嗣丸宜男服乾健女服坤順並行交濟其效更神此誠廣嗣之良方家傳之秘寶也每丸實價洋一角發料二角半小丸每盒四兩實洋一元並有治各症單另呈 乙

廣東遜遯齋坤順丸號分設上洋英老巡捕房對門

諸葛武侯金錢神數

是書先生出師決吉凶於武侯遠在馬上占之晷日卜得集吉然有其說而無其書相傳抄本殊不能得今由襄中忠友處覓來真本其占法用金錢五枚吉凶禍福一目了然附易經問微每部二角半寄四馬路萬卷樓書內寶順堂啓 乙

時泰洋行新到各貨

由外國新到時花綢緞新樣艶色俱是加工織造其價格外相宜請 貴客來行面觀 乙 本行設在江西路念七號

拍賣貴重產業

啓者今定於十二月初一日即禮拜二下午三點鐘在四馬路第六號門牌本行內拍賣產業如後 一地一塊坐落法租界徐家匯馬路中土名盛家衖地方在大英公館掛號第九百八十七號契上係九百八十號照契計地八畝五分五釐九毫 一地一塊在大英公館掛號第七百七十三號契上係七百六十六號照契計地十一畝三分四釐九毫 一地一塊在大英公館掛號第七百七十四號契上係七百六十七號照契計地十三畝一分一釐六毫 以上七百七十三及七百七十四號地兩塊坐落法租界之南及上海城西門外兩地皆出租於八須係一千八百八十六年六月三十號期滿 又拍賣地租計地兩塊坐落福州路之南浙江路西路之中地中有一小街名曰平望街係九百六十二及九百六十三號地上造有中國樓房九十七幢租期在西歷一千九百零三年十二月底爲滿地上房屋係一千八百八十四年所造物料均屬頭等工程全好如欲再知詳細者請至本行面議可也

光緒十一年十一月初四日 長利洋行啓 甲

尋狗

於上月廿九夜在虹口遺失黃色小狗一只如有人留養者請送至虹口西華得路十二號謝洋十元決不食言或送至虹口元昌號轉交亦可 此佈 乙

屈臣氏大藥房

精製廣東蠟丸發售

謹將本局應效膏丹丸散藥酒等項略列於左計開

參茸衛生丸 定志寧神丸 寧坤至寶丸 小兒回春丹 萬應紅靈丹 萬應痧氣丸 婦科三多丸 跌打驗腡丸

甘露午時茶 歡喜添丁丸 參茸白鳳丸 安胎益母丸 追風蘇合丸 袪風活絡丸 琥珀抱龍丸 萬應神麯茶 袪風濕壯筋骨酒 如意油 丸藥太多未能盡錄 白甲

書籍丸粉藥水出售

本號開設杭城水漾口蒙客賜顧頗昭信義外埠信購源班寄悉不悞并售外國各種藥水丸粉同文局石印書籍 乙

泰來謹啓

呂宋大票

巨彩票由呂宋發售報發售英十二月大票每張十二元單張六元四開三元分條足洋七角 各信件照購原班面街北 乙

萬利行啓

減價發買

今有粗細皮貨棉袷等衣于十月十五日起將售照原本七折售洋創一號君欲購者請此便宜速請至法大馬路益慶衖對門據號 乙

十一月十四日銀洋並匯票行情列左

新會早市 七錢四分四釐七五
本洋午市 七錢八分五釐
英洋拆收市 三分
洋錢 七錢四分七
錢找頭 一千零七十文
卡找 一百四十六千五百文
衣牌 一千一百二十文
銀行現銀票四先令七辨士
又四個月期票四先令八辨士三八
六個月期票四先令八辨士一八
兩人票六個月期四先令八辨士二五
又四個月期票四先令八辨士

十四日進口輪船禮拜六

江天 由寧波 招商局
江寬 由長江 招商局
重慶 由烟臺 太古公司
厦門 由香港 禪臣行
驛利 由厦門 瑞生行

十六日出口輪船禮拜一

北直利 晚往厦門汕頭 怡和啓
淡水 晚往厦門汕頭 太古公司
宜昌 下午三點半鐘往寧波 太古公司
江孚 往長江 旗昌局
豐順 往香港省城 招商局
海琛 晚往福州 招商局
華利 往長江 麥邊啓

十七日出口輪船禮拜二

約科哈麥參輪船 上午十點鐘往東洋 三菱公司
安慶 晚往長江 太古公司
厦門 晚往香港粵省 禪臣啓
廣生 晚往香港省城 怡和啓
保大 晚往烟台 招商局
江天 下午往寧波 招商局

十八日出口輪船禮拜三

廣東 晚往厦門汕頭 怡和啓
拱北 晚往厦門汕頭 招商局

廿一日出口輪船禮拜六

廣利 晚往香港省城 招商局

上海大馬路老德記藥房

本藥房於道光二十二年上海通商之初首先開創所有出售各藥皆係極貴料品揀物製鍊無論內外病症接治給藥靡不見功復承中西仕商嘉許信任溫語褒揚誠恐遠地賜顧未得週詳僅擷試驗靈藥循序列報開於後其餘無數藥味不能盡載於茲倘由遠處可托局攜帶火物運便祇料假冒認本行招牌庶手近焉

計開
玫瑰潤脂水 止頭痛藥水 專舟發癖水 瘧四日藥水 治肝血藥水
退熱散藥水 發散止痲水 光面潤香水 白玫瑰香水 最高花露水 止泄瀉藥水 治白濁藥水
無環白玉露 上品魚肝油 玫瑰妙香油 上上檀香油
薄荷清凉油 諸瘡殺毒膏 治疔瘡藥膏 清香固齒散 止咳香糖餅 小兒消毒餅
瑪精香糖漿 靈效益兒餅 治哮喘養金花 鵝風氣鼻烟 頂好香藥皂 西醫命房四

上海英大馬路老德記主人謹識 甲二〇

廣東梁禮悌堂馳名丸藥略列

小兒回春丹 專治小兒急驚風發搐天吊傷風咳嗽哮喘嘔吐夜啼寒熱往來瘧疾痢疾撮口臍風與及一切疑難雜症書所未載醫所未識者皆能治之五粒頭每丸錢一百念文三粒頭每丸錢八十六文

參茸戒煙丸 此丸靈效如神可以立戒一服此丸立能將烟具藏起戒時毫無難過戒後永不生病每兩錢三百文雙料一千二百文

舒筋活絡丸 專治風濕骨痛筋脈拘攣半身不遂難於動履腿膝浮腫中風癱瘓口眼歪斜頭頸強直俯仰不能等症每盒十丸錢三百文

追風如意膏 專帖一切風濕骨節作痛手足痲木左癱右瘓跌打損傷長寒瘧疾小兒肚瀉痢風等症大帖錢一百文小帖錢五十文

燕窩肥兒糕 此餅用燕窩為君加以米粉及各上藥製成大人常食開胃健脾小兒能去五疳積滯有病治病無病肥兒每包錢一百念文

化痰止咳丸 凡男婦氣血虛弱飲食所進積而成痰咳嗽不止或風寒傷肺而成咳者無論寒咳熱咳均能治之每丸錢一百念文

附桂大仙丸 昔有雲南周富翁年高無嗣遇赤腳大仙授以是方麟祥五兆應夢爾占專治男子頭眩耳鳴眼花腰軟自汗盜汗遺精陽舉不堅婦人子宮久冷崩帶經水不調久不受孕每兩錢一百念文

枸杞桑椹酒 此酒滋腎益氣生精助陽強筋健骨袪風明目利便消渴利五臟關節安魂鎮神常飲烏鬚黑髮益壽延年每瓶錢二百四十文

外有參茸衛生丸 參茸白鳳丸 寧坤丸 蘇合丸 小兒疳積散 心氣止痛丸 跌打丸 立止牙痛散 頑癬藥 華陀愈瘧丹 三鞭鹿茸酒 痢症丸 八參再造丸 午時茶 癧疽拔毒膏 龜鹿滋腎丸發兌

上海棋盤街北首梁禮悌堂啓〇〇一分寄江西省城磨子巷羅春台號〇〇安慶小南門內羅春台號〇〇常熟寺前街察院西首張崇德號〇〇九江廣泰源洋貨店〇〇湖州府城泰和坊申昌書畫室內發兌 乙三二

治喘斷根丸製蒼朮丸

包治哮喘斷根丸

余見世之治哮喘者按症擬方暫愈則易斷根為難何也見喘治喘實脾燥濕僅治標究未深知其本緣夫痰飲停蓄日積月累留隱於中結成窠臼外無所觸伏而不洩一遇外寒牽動內積發作遂致肺竅壅塞中氣隔絕甚至手足無力呼吸難通此喘之所致實水之為累也明矣當其喘作胸痛便急面赤服藥無靈遍投以寒熱溫涼諸藥格格不入從權治之惟有設法大吐乃得稍安可知治喘必先治水必使水之害清然後喘之患息余少年常患此病屢醫不能斷根後遍覽諸書搜得丸藥一方如法製服其病若失原此丸之用法在脾土制水土旺而水自無權專治其源自然脾土健運痰飲潛消哮喘之病永無復作但王道無近效必當喘未發作之前預為服食由漸乃可奏功若臨喘服之無濟也服丸多少視乎症之重輕隨時服之輕則二錢重則三錢自見奇驗竊見哮喘之苦人甚矣余經見效不敢自私用製此丸公之於衆亦欲使斯世同歸方便云爾每兩價洋角半 廣東遲遲齋謹丸號分設上洋英老巡捕房對門〇另有暫治喘洋金花每兩錢五十文 乙三〇

新出石印行文寶笈

是書分輯四層下層則四書朱註題解附各家籌註上二層選類典中雅馴者分四種曰駢題聯玉曰典林續編最上層曰文料集錦曰廟諱御諱聖諱字學詩學及鄉黨圖制等類精楷鈔成付諸石印其中美不勝收實為行文家之寶笈每部洋一元二如蘆購向上洋抱芳閣議價 乙一一

旗昌軍火公司告白

本行通商以來即在各國各口設立分行已六十七年矣前蒙 閩浙總督部堂楊 督辦軍務侯相左札委採辦外洋軍火又奉 北洋大臣傳相李諭設軍火公司不惜重資特請外洋名廠精于機器善造船械之人專辦各項前後膛鎗炮鉄甲炮台各樣鉄甲鋼快水雷魚雷等船以及造船造鎗造砲造彈造鉄路開各礦挖河種田造布造糖織綢布電燈一切應用機器又粗細火藥炸藥棉花火藥硝礦砲拉火銅帽子捲銅鉄開煤鍊鉄並一切材料及製造局需用各機器無不全備如蒙賜顧請至本行軍火處看圖議價約期辦到不誤緣本行各口有行就海有船辦運較易也價目格外公道亦能包好此佈 甲二四

頭等呂宋煙

現又由呂宋本烟廠寄到頭等名烟數種其質之蘊藉味之馨香實為目空一切而無其匹用特登報以廣批發而批發之價無不相宜 在三馬路英禮拜堂後首 永泰棧 乙三四

滿期當貨出售

本當滿年衣服等件存貨極多因此暫借西棋盤街泰和館隔壁石庫門內發買新舊原衣粗細皮貨珠玉首飾銅錫器皿俱有其價照市格外減價照本七折洋價一不二凡 賜顧者速來購買可也擇于十月十一日出賣 通記啓 乙四〇

新記煤炭號啓

本店專運售白煤其煤無烟火力勻而耐火燒後俱是白灰並無炭屑且永免通掃烟囪之累於冬天火爐之用最合價亦相宜兼售各路烟煤松柴炭等貨光顧請來面議鋪設虹口百渡橋北首朝東門面便是 乙四〇

續印小題文藪

是書選擇精審斯久為士林寶鑒前印數千部早已不脛而馳悉數售罄茲仍點石齋續印已出書每部價洋四元售處在上海棋盤街文瑞樓抱芳閣及各書坊翰墨林書局申昌書畫室各埠如有售請至後馬路乾記弄壽同泰棧面議可也 乙三四

減火藥水

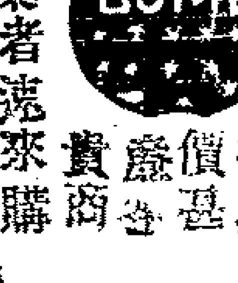

現下時交冬令天燥風乾失慎甚易本行之藥水靈驗奇巧已試演衆觀況其價甚廉今賣商有產業者速來購辦可也 晉隆洋行啓 甲四

發賣

本廠自製之寶鹽水已遐邇馳名如 貴客欲包買每月數百瓶及數千瓶者請至三馬路大禮拜堂南面申報館間壁申昌書室議訂可也此佈 江蘇藥水廠啓

棉花藥

本廠有硝鹽水及黃强水合於製造棉花藥之用等所用並藥常有分別如各 貴官欲辦者請至虹口大王廟對岸本廠面議可也此佈 江蘇藥水廠啓

十一月十二日上海各茶市行情列左

祥春	協和行	路工屯	二百七十一箱	廿二兩五
立昌	又	又	二百七十箱	廿二兩五
恆記	瑞昌行	路工元	七十一箱	廿八兩七五
源字	怡和行	路平水	三百三十箱	廿五兩七五
錦華	又	又	三百四十八箱	廿二兩七五
旗鎗	瑞祥行	路工河	二百零六箱	十三兩三五

十一月十三日上海各茶市行情列左

仙源	景榮行	路工溫	二百十一箱	十四兩
裕盛	太茂行	路工元	二百四十六箱	廿一兩二五
勝茂	祥太行	路工元	一百廿一箱	十九兩
祥記	元芳行	路工屯	五百零九箱	十八兩二五
祥暉	又	又	五百三十八箱	廿一兩五

包治經期腹痛丸

包治經期腹痛

婦人無子世多謂命裏生成而不知月信失調百無一產是以婦科一道首重調經經症一門最多腹痛故或經前作痛或經後作痛或常時作痛為痛雖各不同總不外血積血虛挾其寒熱之為患調治倘無善法將必瘀成痼疾欲望其生育也難矣僕醫治婦科不敢自詡精通然考究二十餘年博訪名公頗知端的茲特配製此丸對症靈驗統治經行腹痛各症曾經服食者幸皆見效故敢公諸海內俾知凡於孕育者儘可以人力挽回也每丸大洋一角淩水開服廣東延春閣謹丸號分設上洋棋盤街北首 乙四

醫寓遷移

朱寶書中西醫生前設望平街今遷至河南路保太藥房精理男婦毒症專救急慢喉痧門診不計出診洋封一元特白 乙四

輪船招商總局謹啓

啓者本局北棧中棧碼頭現已一律整妥以備輪帆各船灣泊起卸貨物貯棧其碼頭費并棧租均照所定價目核收如有存棧貨物貴客擬保火險者可就本碼頭帳房買保帳房即發給火險公司保險單為憑本局今特委洋人壹度頤為總理該棧碼頭事務並派何帳願勉夫為買辦所有棧單碼頭起貨單均由壹度頤并藍些扦字本碼頭凡食深水之船不拘潮水漲落隨時均可灣泊此佈 甲三

輪船往東洋等埠

啓者本行約科哈麥麥德輪船船主名哈司彙而於禮拜二即十一月十七日上午十點鐘開往長琦西門舍革神戶橫濱等埠小包收至十六正午十二點鐘為止搭客票出至開船之日上午九點鐘為止在船買票須照定價加十分之一如各寶號欲裝貨搭客者請至本行訂定可也此佈 十一月十三日三菱公司啓

得彩大票

本行運售大票雙張十二元單張四元照算分條七角外埠函購原班回件遠近賜顧請至上洋四馬路此佈 同泰棧 乙三一

上海匯豐銀行告白

本行所存原本洋五百萬元並招新股備求交足計股洋二百零七萬四千七百四十四元七角五分兩共計洋七百零七萬四千七百四十四元七角五分另外公積洋二百五十萬元並新股餘利洋一百五十六萬三千六百一十元六角六分兩共另計洋四百零六萬三千六百十一元六角六分總行開在香港今在天津紫竹林設立分行廣招中外商務凡上海香港福州廈門漢口小呂宋西貢新加坡並外國倫敦法國印度新金山美國日本諸凡貿易繁盛之區無論零整匯票俱可由洋匯兌並代辦收存銀生息請至本行面議可也特此佈聞 甲二

復成煙膏

在上洋棋盤街中市精製清膏每洋一兩三錢陳膏還灰洋一兩二錢公膏二兩九錢熱籠二兩五錢熱籠二兩二錢平頭外加比衆公道凡仕商賜顧者請認招牌為記 乙三一

上等四門町垷

現有新到上等四門町垷出售零躉均可倘有起造之人合用者新至本行帳房面議 仁記洋行啓 甲二

上洋英租界保太藥房

本藥房自運西國上品藥材製煉丸散膏丹藥水屢試屢驗誠治病之靈藥也倘蒙各省商賈零買定價劃一躉批發俱有折扣如貴商有意代售可由信局致書來問本藥房將批發章程仿單敬覆可也品類繁多不及細載

泰西壯陽酒 神效暖嗽丸 立效痔瘡膏 立止牙痛藥
靈驗瘋濕酒 八參大補丸 玫瑰滋唇膏 骨節疼痛藥
十全滋補酒 立止白濁丸 玫瑰潤膚膏 各種戒烟藥
百補鉄質酒 調經種子丸 損傷寶珍膏 凍瘃除根藥
補血袪瘋酒 百補固精丸 明目八寶膏 肝胃氣痛藥
電鍍金銀器皿藥水 修理一切電氣鐘盒零件

老鋪在老巡捕房間壁一分鋪在溫州城內晏公殿街石庫門內 乙四一

上海電氣公司告白

本公司中局開在虹口乍浦路四十一號門牌現可出售百刻思電氣機器大小各種電燈並可定包裝設城鎮碼頭各處大小房屋電燈無論大小有欲亦均可來定如有欲知一切情形請向本公司經理人立德面議可也 甲一

憲示節錄

○監臨護理江蘇巡撫部院譚示各屬每屆鄉試之期解送謄錄對讀書手名爲悉心考選實則臨時招募頗多失業游蕩子弟文理粗俗之人招搖誘買弊端百出且謄寫字跡模糊至有筆畫遺漏等事實屬不堪寓目業據應試士之趙企翊等聯名具禀前來爲此出示下届鄉試仰各該縣舉選代書解送謄錄書手以昭整頓而重考務其各遵辦毋違

法界公堂瑣案

○袁松林借收租人請追金洪仁寓郁氏豆腐店陶欠租金自稱係縣署差役呈遞禀詞稱奉諭拔月拔洋一元五角翁太守謂日前並非爾自己上堂本分府亦從未如此辦法惟着爾等將舊欠分作三期繳楚爾今竟捏造堂諭希圖矇混乎着管押以待辦其欠租矇混之罪陶及郁氏均繳洋兩元太守着將所欠繳呈○昨報列某甲代胡花昌號稟控薙髮匠糾衆拆梢情事旋即拘獲一人昨日捕房將雇髮匠王阿金解案翁太守先詰某甲據供姓胡名霖坐庄客胡正昌被王慶大拆梢且糾集無賴許多到來驟擾正昌年已七十三歲現在有病不能投案太守謂二日伊並不欠爾錢文爾因何屢往驟擾王稱我已跟伊五六年向伊借錢肯不肯由伊爲何遽爾將我送案太守謂既不欠爾錢文如何向伊追錢爾實屬不安本分判責六十板以儆○巡捕在打狗橋堍獲到賭徒郁隸全陳阿二并牽絲搖鉏散子竹牌錢一百五十文併呈案由包探解送公堂禀稱伊等聚賭扉有望風人是日巡捕上前拘提被其覷破早已脫逃昨日知又聚賭因遣出店火夫等人前去將人立住送案郁供本習紮花匠刻因失業就經伊等扉去數錢並不與賭陳供賭首係蘇州人小名阿金早經逃去太守謂聚賭事已可惡況用假骰騙錢遂判陳重責二百板枷號一月郁重責二百板枷號兩月以儆○捕房解曹阿明請訊包探孫實生禀稱此人去小東門外捕房解來原告保大輪船水手稱有食鹽一担飭伊挑往家中後竟不知其挑往何處現原告不會到來翁太守將曹詰問曹供在碼頭爲野鷄挑夫前晚有人飭我將鹽挑往新關河浜盛衣店內中途被兩人攔截囑我將水手喚來我去後不知伊等將鹽挑往何處太守問可知水手名字答稱不知成衣店中人諒必曉得太守謂該水手既經失物亦應到案請追隨着包探帶曹往該船上將原告傳案以便究追○萬卷樓書鋪主閻岩借鳳凰臺茶肆影顧蘭生投案先據陶稱從浦東溝口來滬隨帶鋪蓋一个暫寄鳳凰臺翌日遣人往取據稱當日被朱永春取去因之四處尋訪前日顧往十六鋪地方將朱獲到何敢倔强經人勸同拘入捕房解送案下顧語亦相同朱稱小的係沙船上艙工並去取伊鋪蓋實是被訟繇稱小的親手將鋪蓋交伊何得胡賴太守謂鋪蓋諒必是爾所取寄放何處着伊等同爾去取出交還朱稱實已當在小東門外大碼頭某典中得洋一元五角太守謂當票何在答稱寄存陸家石橋陳姓處太守着陶顧二人退去飭包探吊到當票再核○捕房解朱王氏請訊原告係該婦之夫朱煥章訴稱小的蘇州傭工度日本年九月間妻與伊口角出門潛來上海自稱爲人縫級小的於十月間來滬同住在城內親串家十二日妻出城一去十三日有名鳳鳴者來與妻挑鋪蓋出城稱城外已有本意斯時親戚家欲倩妻至馬弄中索取錢文以故同去二十日鳳鳴又來呼喚至二十七日竟將鋪蓋挑去稱在潮陽樓書院弄中本月初一二等日小的往尋不到初三日尋至一家見妻在內室旁攤有鋪蓋據房東言係鄉下人所寄然小的能無疑因於翌日清晨叩門入內見裏床上睡一男子小的即將妻打罵其人乘間逸去小的遂趣妻回蘇之到船上忽有阿寶者前來將妻喚去至昨日始又尋到翁太守問鳳明阿寶宅音昇何等擾人前只逃去者可是阿寶答稱鳳明阿寶均是四馬路北益泰堂倌逃去之人否不清楚現請提阿寶究懲太守詰朱王氏答稱因無吃用故來滬上暫住書院弄姊妹處丈夫疑心往捉又將人放走離[?]一併拉住窗貌亦看不清楚總之前非體面事今朱王氏願跟爾回去爾究願領回否答稱伊已心向別人不肯跟隨小的太守謂然則惟有[?]堂而已爾勿後悔朱稱倘伊肯回當即領回家去太守又傳朱王氏問今日不予深究全爾臉面可隨夫回去朱王氏稱願隨夫回去太守着朱將妻領回管束設再不遵或有人來尋事阻撓再行投案○前報列拐案各犯移送上海縣署嚴訊倘[?]福來烟館主陳海坪未到昨因善保交案被拐之孩邵金福魏正海亦到案候示翁太守將正海之父阿書開導諭本分府體恤爾等今日且將兒帶回待縣提審時爾即帶進以憑質對魏邵叩謝退出太守着將陳送縣歸案辦理

高陽臺

乙酉報罷適聞吳韻仙詞更臥病[?]起之[?]名花萎地衰草連天悵觸於懷愴然賦此卌有同恨亦與美人遲莫之悲乎

○匝地胭脂無邊拋擲天涯客子心驚說甚情長依稀塵夢都醒盼將一淚酬知已早潸然洛影無蹤（時子悼亡已閱二載）甚更番望斷銀河立冷銀屏　人間具有傷懷事算青衫落拓紅粉飄零我便悲秋空憐鳳月淒清挑燈幻把新詞懺（春閨曾贈詞二闋）料難盟兩字惺惺補今番綺語從頭綺恨填膺

柳隱詞人馬相如稿

題畢玉洲小藍田三俠圖

○可曾雙璧種藍田劍影脂痕兩意添金雀補裘宵壓綫玉驄詩誇興凌烟肯將肝膽酬輕諾儘有錢錮證舊緣愧我豪情銷歇盡藥爐經卷自年年

申左夢晚生

上海三馬路與昌絲棧陳竹坪經募兩廣山東江寧沙洲賑捐棉衣十一月初八九日第一百五十二三次清單

○新開河協和水烟號交來昌字一千一百六十三冊希書士經募漢鎮棉花幫紋銀十兩春生鑑與發壽張松齡三戶各紋銀六錢二分八厘李紹堂俞漢清辛保三楊濟川李世瀛程旭東楊星臣鄒嶽廬郭錫九趙文堂王仁亭馬孝侯焦申之十三戶各錢一千以上十七戶共來紋銀十一兩八錢八分四厘批見規銀十二兩另五分一厘又洋十一元六角○淡永縣徐元臣爲父病愈完愿洋十元○文報局移來常熟瞿鐵舫先生助朱子格言篆書十張○金還衢交來蔡源無名氏助名畫手卷三件精品字冊十二頁精品山水一軸精品行書一軸○繳爐鍾記助山東楊博秀助廣東二戶各洋十元誦左求安主八隱名氏二戶各洋五元○寶善街王大吉老藥鋪因新學徒進店折席移助山東洋八元○桂馨書舍經募鄧國香等計四十二戶助江寧洋八元錢廿文○海甯慎省齋經募昌字二千四百五十一冊求親福銅洋廿七元敬性氏再生氏二戶合洋十元謙益堂洋一元五角文川氏寶經樹穀堂廉泉居章月樵五戶各洋一元思聰氏盧劉洋二个以上九戶共來洋十六元銅洋廿七元盧劉二個小洋五角○嚴玉記馮少雲餘生子川沙朱友梅病愈完愿棉衣指四戶各洋一元無名氏助廣東銅洋二元除病子銅洋一元○兩日共收規銀十二兩零五分一厘英洋八十七元銅洋三十元盧劉兩个小洋十一角錢廿文朱子錄訓篆書十張名畫手卷三件精品字冊十二頁精品山水一軸精品行書一軸合并申明

上海北市絲業會館核奬籌賑公所施少欽經收山東賑捐十一月初一二三日第八百五十一二三四次清單

○張子青爲嚴君六旬誕辰節省移助洋一百元慈水無名氏求諸妻楊氏病速愈產平安洋二十元隱名氏江求合家平安由朱菊坪兄來洋二十元蘇省顧金生求保毋病速愈洋十元劉河孔誦先保佑平安由全盛局來十元鄭方氏求分娩平安十元[?]南孫氏六元江蘇無名氏五元紹興王不留名病愈完愿五元黃門江氏完愿五元陳門李氏求子病速愈四元周家媽平日積聚求目疾速愈由朱菊坪兄來洋四元沈錫廉求病速痊二元可江[?]心願子一元[?]先生一元樂心堂一元陳芝田五角楊增源五角杏溪無名氏銅洋六元○金匱學般第二十一次來託汪逸泉先生經募昌字八百六十八號冊保康節省費洋四元王允記洋二元王恭儉洋一元共三戶合來洋七元九江乾昌局來係康莊經募昌字二千三百六十五號冊豫康泉洋三元錢八百文又九江姑塘[?]粲募昌字二千八百九十號冊三益堂錢一千文德太店裕太店同太店正昌店吉太店五戶各錢五百文李記蕭記胡記陳記四戶各錢四百文以上十戶共錢五千一百文連上冊合來洋八元以上初一日○上海馮海槎兄交來無名氏病愈完愿洋二百五十元溧陽不留名賣去衣由貴順局來洋十五元隱名氏以助賑彩票得彩物件仍舊售去易洋移助十二元七角新安古樸子求小兒子尚病卽全愈由古州全盛局來洋十元無錫縣賽諸同人以賀朱臻翁弄璋移助洋十元朱臻山以得子酬謝親友席費移助洋十元蘇州瑞記新保合宅平安洋六元鎮江張逢源求毋病速愈洋二百五十元張沅芷求內子病愈由蘇州通順局來洋二元蘇城守梅玕圭代寄協源局來了願求完入洋一元陳氏求病速愈洋一元本埠無名氏錢一千文○[?]涇鎮紳士陳達甫先生經募富貴源頭同字二千七百零六號冊洋四元錢八百文由太倉繆季豐先生寄永義昶局來以上初二日○愼裕莊有心無力八完願湘平銀十兩合來洋十四元[?]門忍廣居士寄姑蘇全盛局來求痔漏卽愈八洋一十元永安街永記號交來洞庭隱名氏棉衣洋十五元無名戶洋五元七峯世恩堂因妻分娩驚而得喜藥資移助由梅里永義昶局來洋五元浙西俞氏求補過子爲考邦鈞公姚姚宜八求冥福洋三元陳姓求妻病愈洋二元隱名善士以得彩各物售去易洋移助二元桂貴林洋一元老復泰船局求生意興隆平安洋一元焦承鄴洋一元○安昌謝正大米行代寄老協興局來浙紹山陰安昌謝文海新消災合宅平安洋十元浙紹山陰安昌謝正記銅洋二元浙紹山陰安昌謝正昌浙平安銅洋一元○金匱學般第二十二次來觀記洋二元用記洋一元樂記洋一元尤記洋一元四戶共合來洋五元以上初三日

參茸衛生丸○人參鹿茸三貫丸○寧心補腎丸○麋茸女金丹○參茸白鳳丸○金鎖固精丸○兒科萬病回春丹

參茸衛生丸○統治男婦血氣虛弱精神困乏常吸洋烟精力耗損病後失調產後欠補目暗耳聾血枯液竭肢體瘦弱脾胃虛寒婦女月事不時男子夢遺滑洩一切虛損等症百發百中宜爲衛生家調養之聖藥也每丸洋二角半雙料者一元細料者每[?]小丸每兩洋一元○人參鹿茸三貫丸○重用人參鹿茸爲君佐以補益之品大補血氣培養精神倘有血氣虧損髓竭失[?]精不化氣血不歸經因過傷憂思成疾精神短少怔忡健忘耳聾中滿遺洩陽痿不振陰虛成勞血液乾枯便秘[?]等症俱能治之每兩洋一元四角○寧心補腎丸○人之一身賴腎爲根者心爲生[?]腎[?]心須爲用而交通[?]則先天不足後天失養則精神疲倦作事健忘腰腿軟[?]頭目昏暗百病叢生矣此丸專能調和血脈補腎寧心健脾開胃益氣強神凡讀書[?]文士[?]算經商者皆可常服以其培養精神增益智慧功力最速也每丸洋二角○麋茸女金丹○麋茸性屬陽中之陰最能滋陰補血本館選極壯嫩者蒸燉既成配入女金丹之內名曰麋茸女金丹婦女服之最爲有益功能調攝血海壯暖子宮不寒不燥能補能療服之可無赤白帶下之虞並可免紫黑崩中之累其月事不調或愆期或行久不受孕猶[?]小產等症皆能治之功效[?]常不愧金丹之稱也每兩洋二角○參茸白鳳丸○此丸爲婦科上品如婦人體質薄弱不受孕育月事不調經閉腹痛赤白帶下一切胎前產後各症皆能奏效每丸洋一角雙料二角小丸每兩二角半○金鎖固精丸○專治心腎不交夢遺滑洩精關不固病後餘瀝等症此丸有如金鎖固守玉門功效奇捷每兩洋一角○兒科萬病回春丹○專治小兒驚風氣閉痰嗽吐乳多啼[?]寒[?]熱赤白痢下水瀉不止一切雜病立可回春每丸洋一角

廣東鹿芝館分設上洋英老巡捕房斜對門　乙丁三